PROJETO DE LEI COMPLEMENTAR N.º 025/2021, DE 14 DE OUTUBRO DE 2021

AUTORIZA A ALIENAÇÃO DE BENS MÓVEIS USADOS SUCATAS INSERVÍVEIS DO MUNICÍPIO DE ALENQUER E DÁ OUTRAS PROVIDÊNCIAS.

O Exmo. Sr. **HEVERTON DOS SANTOS SILVA**, Prefeito Municipal de Alenquer, faz saber que a Câmara Municipal de ALENQUER, aprova e, ele sanciona e manda que se publique a seguinte Lei:

Art. 1º Fica o Poder Executivo Municipal autorizado a alienar, pela modalidade licitatória de leilão, bens móveis municipais e sucatas inservíveis desativados por mau estado de conservação em consequência do uso intensivo e prolongado.

§ Único - A autorização do caput deste artigo abrange tão somente os bens contidos na relação anexa, que é parte integrante desta Lei

Art. 2º A alienação efetuar-se-á por meio de leilão, processado por leiloeiro oficial, observada a legislação pertinente.

Art. 3º Os bens a serem leiloados serão previamente avaliados pela Administração para fixação do valor mínimo dos mesmos.

§ 1º A avaliação de que trata o caput deste artigo será efetuada por Comissão instituída através da PORTARIA 550/2021 e suas alterações.

§ 2º Decorridos mais de 60 (sessenta) dias da avaliação, o material deverá ter seu valor automaticamente atualizado, tomando-se por base de correção aplicável às demonstrações contábeis e considerando-se o período decorrido entre a avaliação e conclusão do processo de alienação.

Art. 4º A publicidade para o certame licitatório será assegurada com a publicação em edital no Diário Oficial do Município. A Administração poderá utilizar outros meios de divulgação para ampliar a área de competição, desde que economicamente viável;

Art. 5º O prazo de realização do certame, contado da última publicação do edital resumido, será de no mínimo 15 (quinze) dias.

Art. 6º Não acudindo interessados ao leilão, a Administração deverá reexaminar todo o procedimento, com o objetivo de detectar as razões de desinteresse especialmente no tocante às avaliações e à divulgação, podendo adotar outras formas, nas tentativas subsequentes para a alienação do material, em função do que for apurado sobre as condições do certame anterior.

Art. 7º O arrematante deverá efetuar o pagamento junto em espécie ou boleto emitido pela comissão logo após arrematação do valor correspondente a arrematação do lote acrescido de 5% (cinco por cento) referente a comissão da Leiloeira.

§ Único Os valores arrecadados no referido leilão serão creditados em conta específica do município de Alenquer, conforme segue: *Agência: 0555-X, Conta Corrente: 29.245-1 – Município de Alenquer, Banco do Brasil.*

Art. 8º Os bens serão adjudicados a quem der o maior lance igual ou superior do preço mínimo de avaliação constante da tabela em anexo.

Art. 9º Os valores dos produtos das vendas dos bens inservíveis leiloados e previstos nesta lei, serão direcionados para manutenção e aquisição de novos maquinários e veículos.

Art. 10 Além das disposições contidas nesta Lei, o leilão de que trata a mesma será realizado em conformidade com as normas legais aplicáveis, especialmente as da Lei Federal nº 8.666/93 e suas alterações.

Art. 11 As despesas decorrentes da execução desta lei correrão por conta de dotação orçamentária próprias do Município

Art. 12 Esta lei entra em vigor na data de sua publicação, revogando-se as disposições em contrário.

Gabinete do Prefeito Municipal de Alenquer, em 14 de outubro de 2021.

HEVERTON DOS SANTOS SILVA
Prefeito Municipal de Alenquer

Câmara Municipal de Alenquer
PROTOCOLO N.º 2763
Hora 09:50 Data 19/10/21
Chefe do Protocolo

JUSTIFICATIVA

Câmara Municipal de Alenquer
PROTOCOLO N.º 2963
Hora 09:50 Data 19/10/21
Chefe do Protocolo

Senhor Presidente
Senhores Vereadores

O presente Projeto de Lei visa buscar a autorização dessa Casa Legislativa para fins de procedermos ao leilão de bens inservíveis do Município, conforme levantamento em anexo realizado pelo Patrimônio Municipal.

A prática do leilão é a medida judicial prevista na Lei nº 8.666/93 para que os entes públicos, de uma forma geral, possam alienar os bens inservíveis, gerando recursos para serem reinvestidos no âmbito municipal.

Os bens inservíveis passaram pela devida avaliação prévia, realizada pela Comissão designada para este fim, com vistas a declarar sua inservibilidade, requisito autorizador da alienação. Portanto, rogamos aos nobres Vereadores pela aprovação do Projeto de Lei em comento.

Por fim, solicitamos que a presente proposição seja apreciada consoante LOMA e Regimento Interno desse Parlamento, em regime de urgência urgentíssima.

Atenciosamente,

HEVERTON DOS SANTOS SILVA
Prefeito Municipal de Alenquer

PAULÃO VEÍCULOS

Avaliação de Veículos automotores

VEICULOS/EMBARCAÇÕES/MAQUINAS	Ano	Placa	Situação	Avaliação
RENAULT KANGOO	//////////// ////////////	//////////// ////////////	RECUPERAVEL	R$7.000,00
L200 GL	2010	JUZ9573	SUCATA	R$7.000,00
MOTOCICLETA YAMAHA YBR	2005	JUX0337	SUCATA	R$1.200,00
SECADOR DE GRÃOS MATISA (MBUCMP1-C) SERIE 03/01	//////////// ////////////	//////////// ////////////	RECUPERAVEL	R$25.000,00
LANCHA MOTOR MWM DIESEL (COR BRANCA)	//////////// ////////////	//////////// ////////////	RECUPERAVEL	R$25.000,00
LANCHA GASOLINA 02 (COR AMARELA) MOTOR SUCATEADO	//////////// ////////////	//////////// ////////////	RECUPERAVEL	R$10.000,00
LANCHA GASOLINA 03 (COR AMARELA) MOTOR SUCATEADO	//////////// ////////////	//////////// ////////////	RECUPERAVEL	R$10.000,00
LANCHA GASOLINA 04 (COR AMARELA) MOTOR SUCATEADO	//////////// ////////////	//////////// ////////////	RECUPERAVEL	R$10.000,00
LANCHA GASOLINA 04 (COR AMARELA) MOTOR SUCATEADO	//////////// ////////////	//////////// ////////////	RECUPERAVEL	R$10.000,00
LANCHA GASOLINA 05 (COR AMARELA) SEM MOTOR	//////////// ////////////	//////////// ////////////	RECUPERAVEL	R$7.000,00
LANCHA GASOLINA 06 (COR AMARELA) MOTOR SUCATEADO	//////////// ////////////	//////////// ////////////	RECUPERAVEL	R$10.000,00
LANCHA GASOLINA 07 (COR AMARELA) MOTOR SUCATEADO	//////////// ////////////	//////////// ////////////	RECUPERAVEL	R$10.000,00
LANCHA GASOLINA 08 (COR AMARELA) MOTOR SUCATEADO	//////////// ////////////	//////////// ////////////	RECUPERAVEL	R$10.000,00
LANCHA GASOLINA 09 (COR AMARELA) MOTOR SUCATEADO	//////////// ////////////	//////////// ////////////	RECUPERAVEL	R$10.000,00
LANCHA AMARELA 01 MOTOR MWM 114 DIESEL	//////////// ////////////	//////////// ////////////	RECUPERAVEL	R$15.000,00
LANCHA AMARELA 02 MOTOR MWM 61 (SEM BATERIA)	//////////// ////////////	//////////// ////////////	FUNCIONANDO	R$25.000,00
LANCHA AMARELA 03 MOTOR MWM 61	//////////// ////////////	//////////// ////////////	RECUPERAVEL	R$15.000,00
LANCHA AMARELA 04 MOTOR MWM 61	//////////// ////////////	//////////// ////////////	RECUPERAVEL	R$15.000,00
LANCHA AMARELA 05 MOTOR MWM 61	//////////// ////////////	//////////// ////////////	RECUPERAVEL	R$15.000,00

F1000	1984	SO0340	SUCATA	R$1.000,00
TRATOR DE PNEUS MASSEY FERGUSON (VERMELHO)	2010	////////////// //////////////	RECUPERAVEL	R$20.000,00
FIAT PALIO	2009	JVC1529	SUCATA	R$500,00
CAMINHÃO VOLKSWAGEM (8.120) BRANCO	2002	////////////// //////////////	RECUPERAVEL	R$15.000,00
TRATOR DE PNEUS NEW HOLAND (TT4030) AZUL	2009	////////////// //////////////	RECUPERAVEL	R$20.000,00
TRATOR DE PNEUS NEW HOLAND COM 2 PNEUS TRASEIROS (TT4030) AZUL	2009	////////////// //////////////	RECUPERAVEL	R$20.000,00
TRATOR VALTRA (1180) AMARELO	////////////// //////////////	////////////// //////////////	RECUPERAVEL	R$10.000,00
CAMINHÃO CHEVROLET (12.170) BRANCO	////////////// //////////////	////////////// //////////////	SUCATA	R$3.000,00
VEICULO D-20 BRANCA	////////////// //////////////	////////////// //////////////	SUCATA	R$3.000,00
DISTRIBUIDOR DE CALCARIO (PDM.MF)	2010	////////////// //////////////	RECUPERAVEL	R$5.000,00
MOTOCICLETA KASINSKI AMARELA	////////////// //////////////	////////////// //////////////	SUCATA	R$100,00
MOTOCICLETA YAMAHA YBR AZUL	////////////// //////////////	////////////// //////////////	SUCATA	R$100,00
MOTOCICLETA YAMAHA YBR AZUL COM MOTOR	////////////// //////////////	////////////// //////////////	SUCATA	R$150,00
KOMBI (CHASSI 8PO08540) BRANCA	////////////// //////////////	////////////// //////////////	RECUPERAVEL	R$8.000,00
ONIBUS ESCOLAR (CHASSI 9BWR882W394922017) AMARELO	2011	////////////// //////////////	RECUPERAVEL	R$20.000,00
MICRO ONIBUS VOLARE V6 AMARELO	2008	JVW1817	RECUPERAVEL	R$15.000,00
MICRO ONIBUS VOLKSWAGEM 8.150	////////////// //////////////	JTY1466	RECUPERAVEL	R$10.000,00
FIAT VAN DUCATO MINIBUS (CHASSI 93N245L34C2082500) BRANCO	2011	////////////// //////////////	RECUPERAVEL	R$20.000,00
ONIBUS VOLKSVAGEM 15.190 AMARELO CHASSI (953288W3CR220200)	2011	////////////// //////////////	RECUPERAVEL	R$15.000,00
ONIBUS VOLKSVAGEM 15.190 AMARELO FALTANDO 6 PNEUS E INSTALAÇAO	2011	////////////// //////////////	RECUPERAVEL	R$15.000,00
PA CARREGADEIRA CATERPILA CHASSI (J2Y05275)	2010	////////////// //////////////	SUCATA	R$10.000,00
TRATOR FORD AZUL	////////////// //////////////	////////////// //////////////	SUCATA	R$10.000,00
TOYOTA BANDEIRANTE VERDE MODELO S100 5038	////////////// //////////////	////////////// //////////////	SUCATA	R$5.000,00

L200 BRANCA	////////////// //////////////	////////////// //////////////	SUCATA	R$500,00
PATROL FIAT LLIZ FG85B CHASSI (71500849) AMARELO	////////////// //////////////	////////////// //////////////	SUCATA	R$2.000,00
RETRO ESCAVADEIRA NEW HOLAND LB90 COR AMARELA	////////////// //////////////	////////////// //////////////	SUCATA	R$3.000,00
PATROL NEW HOLAND RG140B AMARELA	2010	////////////// //////////////	SUCATA	R$15.000,00
CAMINHÃO PAPA LIXO CHASSI 2R212571	2002	JWB2638	SUCATA	R$3.000,00
CAÇAMBA VOLKSWAGEM WORKE 13.180 BRANCA	2010	////////////// //////////////	RECUPERAVEL	R$15.000,00
CAÇAMBA VOLKSWAGEM COSTELATION 13.180 (CHASSI BR349538)	2007	////////////// //////////////	SUCATA	R$10.000,00
CAÇAMBA VOLKSWAGEM WORKE 15.180 BRANCA	2010	NSD4771	SUCATA	R$10.000,00
CAÇAMBA VOLKSWAGEM COSTELATION 13.190 BRANCO	////////////// //////////////	////////////// //////////////	SUCATA	R$15.000,00
CAÇAMBA VOLKSWAGEM WORKE 15.180 BRANCA (GABINE 04)	2010	////////////// //////////////	SUCATA	R$7.000,00
MOTOCICLETA YAMAHA YBR XTZ125	2005	JVK0439	RECUPERAVEL	R$700,00
HONDA NXR BROSS CHASSI 9CKD04309R021712	2009	////////// //////////	SUCATA	R$700,00
MOTOR RABETA MODELO 13	////////// //////////	////////// //////////	RECUPERAVEL	R$300,00
TOYOTA HILUX BRANCA	1984	////////// //////////	SUCATA	R$6.000,00
LANCHA DE ALUMINIO TAMANHO 5X1 50X0 8M SEM MOTOR	////////// //////////	////////// //////////	RECUPERAVEL	R$1.000,00
L200 GL (SECRETARIA DE SAUDE)	////////// //////////	////////// //////////	SUCATA	R$1.000,00
LANCHA FIBRA DE VIDRO SEM MOTOR BRANCA	////////// //////////	////////// //////////	RECUPERAVEL	R$1.000,00
FIAT FIORINO CHASSI 9BD255423T8513280 COR BRANCA	////////// //////////	////////// //////////	SUCATA	R$1.000,00
VOLKSWAGEM GOL COR PRETA	2001	////////// //////////	SUCATA	R$500,00
MOTOCICLETA HONDA TITAN BRANCA	2003	////////// //////////	SUCATA	R$500,00
MOTOCICLETA YAMAHA XTZ BRANCA CHASSI FINAL 7688	2007	////////// //////////	SUCATA	R$700,00
FIAT UNO BRANCO	////////// //////////	JVN1334	RECUPERAVEL	R$4.000,00
SAVEIRO CHASSI FINAL 7669 COR PRETA	////////// //////////	////////// //////////	SUCATA	R$500,00
L200 PRATA SECRETARIA DE SAUDE	//////////	//////////	SUCATA	R$1.000,00

	////////////	////////////		
FIAT FIORINO COR BRANCA SECRETARIA DE SAUDE	//////////// ////////////	//////////// ////////////	SUCATA	R$500,00
RANGER COR BRANCA SECRETARIA DE SAUDE	//////////// ////////////	//////////// ////////////	SUCATA	R$1.500,00
L200 GL COR BRANCA CHASSI FINAL 2166	//////////// ////////////	//////////// ////////////	SUCATA	R$1.000,00
FIAT UNO CINZA	//////////// ////////////	NSW9139	SUCATA	R$1.000,00
VAN DUCATO	//////////// ////////////	JVG1135	SUCATA	R$1.000,00

P.V. Comércio de Veículos Ltda- ME

CNPJ: 02.713.276/0001-42

Paulo Roberto Moura de Santana

ANEXO I

BEM LOCALIZADO NO PRÉDIO AUTOMECÂNICA CAMBRAIA

LOTE 01

VEÍCULO – RENOUT KAGOO

COR – BRANCO

COMBUSTÍVEL – GASOLINA

OBS: VEÍCULO SUCATEADO

AMBULÂNCIA
SEMSA

BEM LOCALIZADO NO PRÉDIO AUTOMECÂNICA CAMBRAIA

LOTE 02

VEÍCULO – MITSUBISHI

CHASSI – A7C730520A

MODELO – L200

PLACA – JUZ 9573

ANO – 2010

COR – BRANCO

COMBUSTÍVEL - DIESEL

OBS: VEÍCULO SUCATEADO.

BEM LOCALIZADO NO PRÉDIO DA COORDENADORIA MUNICIPAL DE LIMPEZA PÚBLICA

LOTE 03

MOTOCICLETA YAMAHA
MODELO YBR 125
PLACA – JUX 0337
CHASSI 9C6KE038050025993
ANO - 2005
COR – AZUL
COMBUSTÍVEL – GASOLINA

OBS: VEÍCULO SUCATEADO

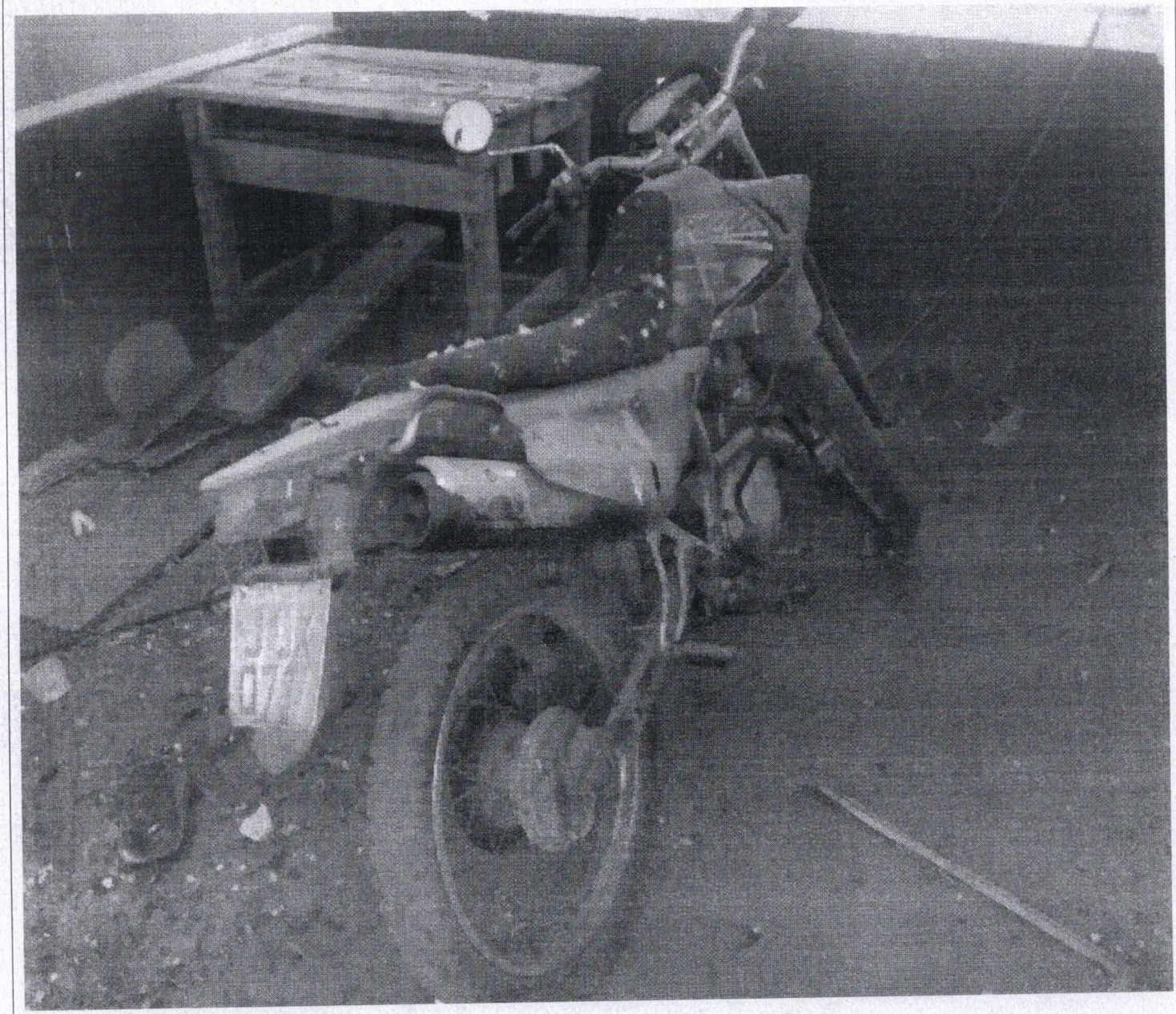

BEM LOCALIZADO NO PRÉDIO DA COORDENADORIA MUNICIPAL DE LIMPEZA PÚBLICA
LOTE 04 SECADOR DE GRÃOS MATISA MODELO - MB1/C SÉRIE – 03/01 INDUSTRIA BRASILEIRA
OBS: O MAQUINÁRIO ENCONTRA-SE EM ESTADO DE RECUPERAÇÃO, NECESSITANDO DE MANUTENÇÃO EM ALGUNS EQUIPAMENTOS.

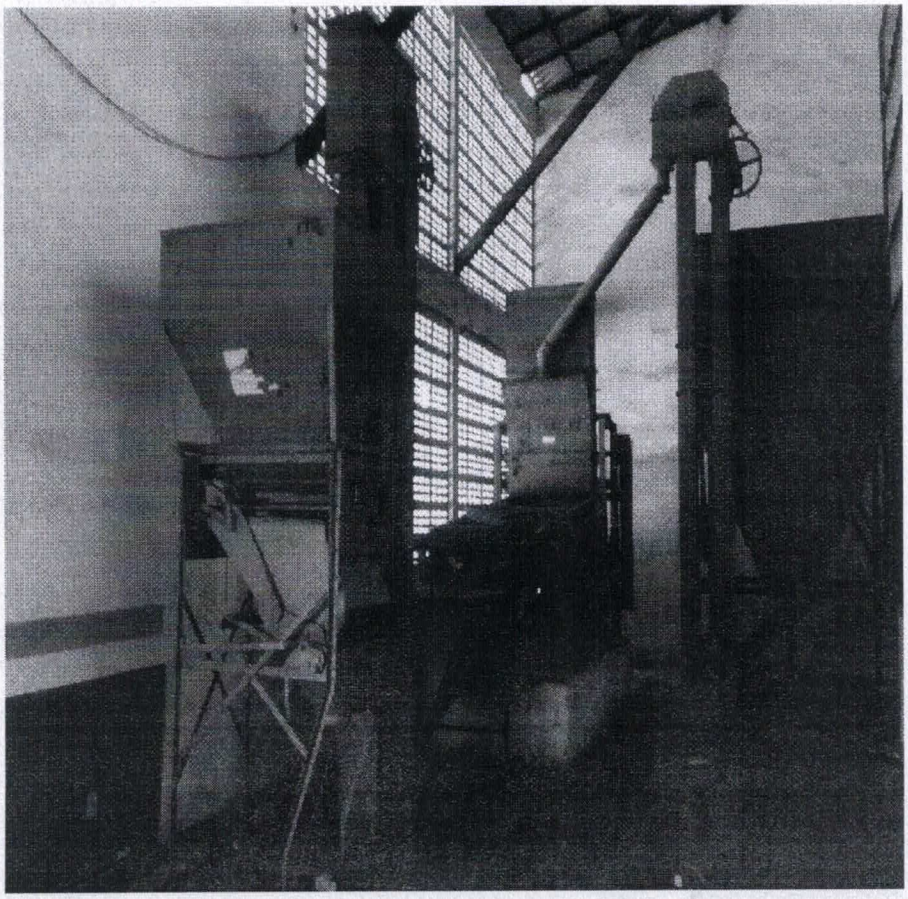

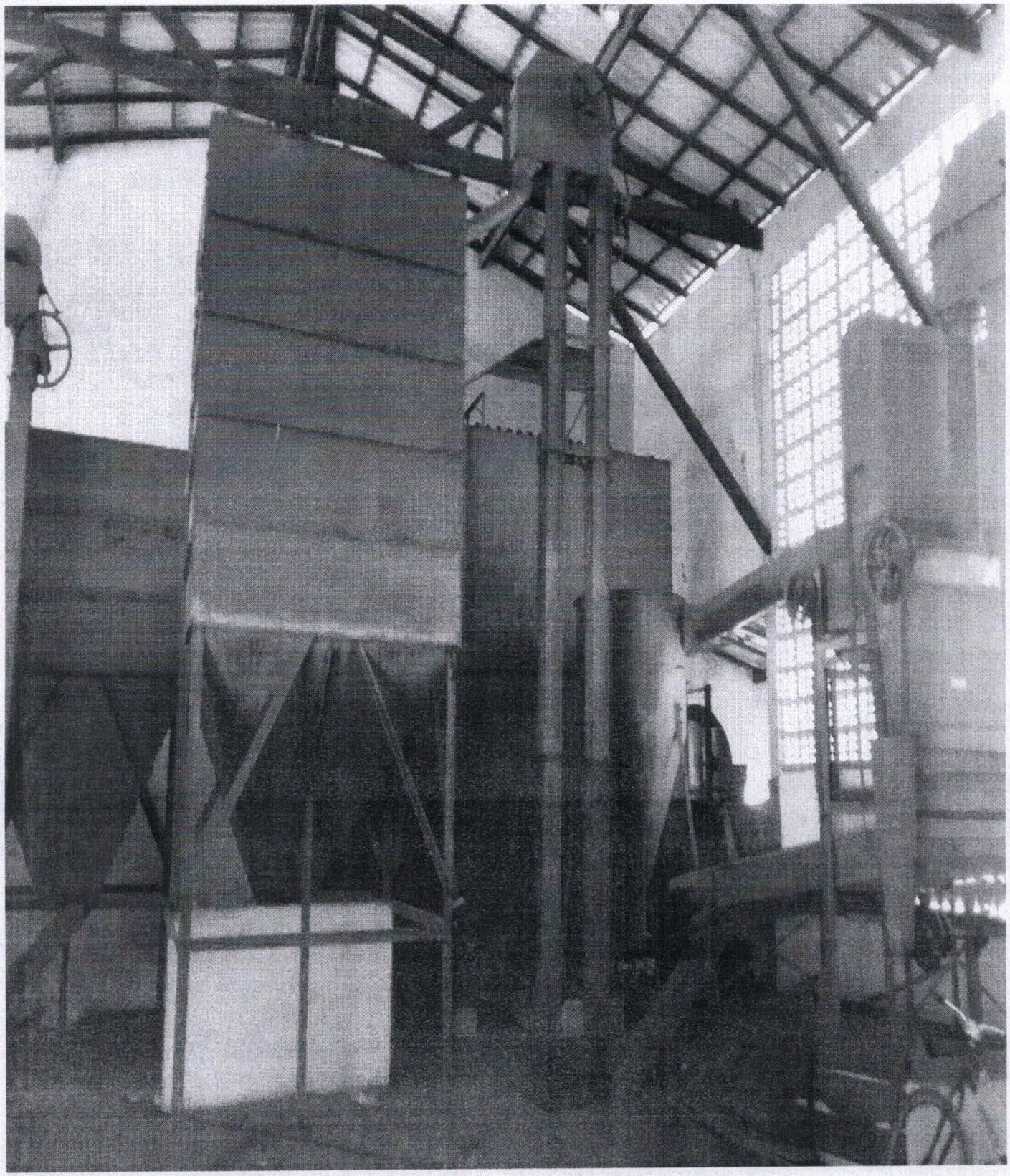

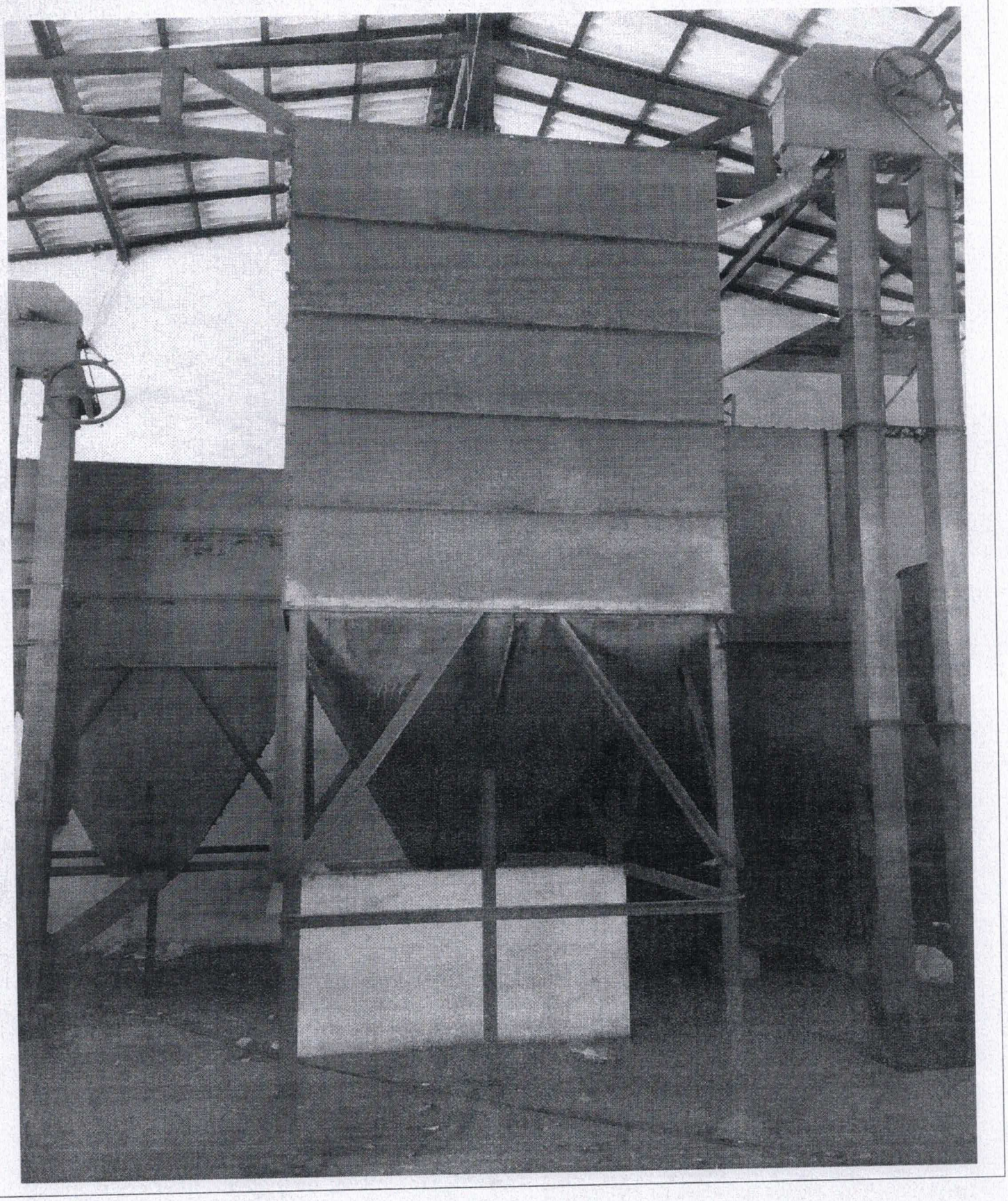

BEM LOCALIZADO NO PORTO DO PIÇUDO

LOTE 05

LANCHA CM MOTOR MWM 61

COR – BRANCO

COMBUSTÍVEL – DIESEL

OBS: LANCHA EM ESTADO DE RECUPERAÇÃO.

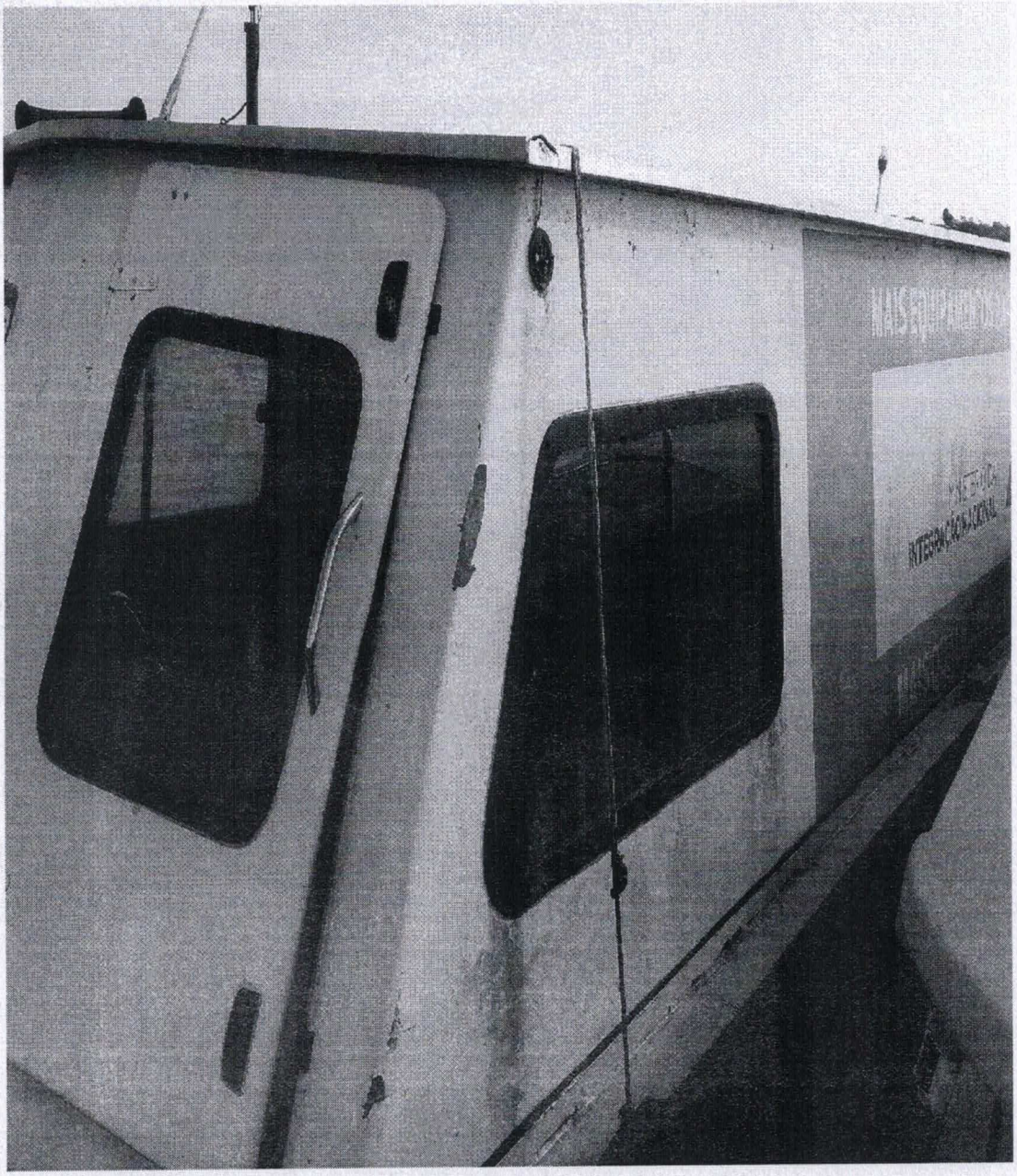

BEM LOCALIZADO NO PORTO DO PIÇUDO

LOTE 06

LANCHA 02

COR - AMARELO

COMBUSTÍVEL – GASOLINA

OBS: LANCHA EM ESTADO DE RECUPERAÇÃO.

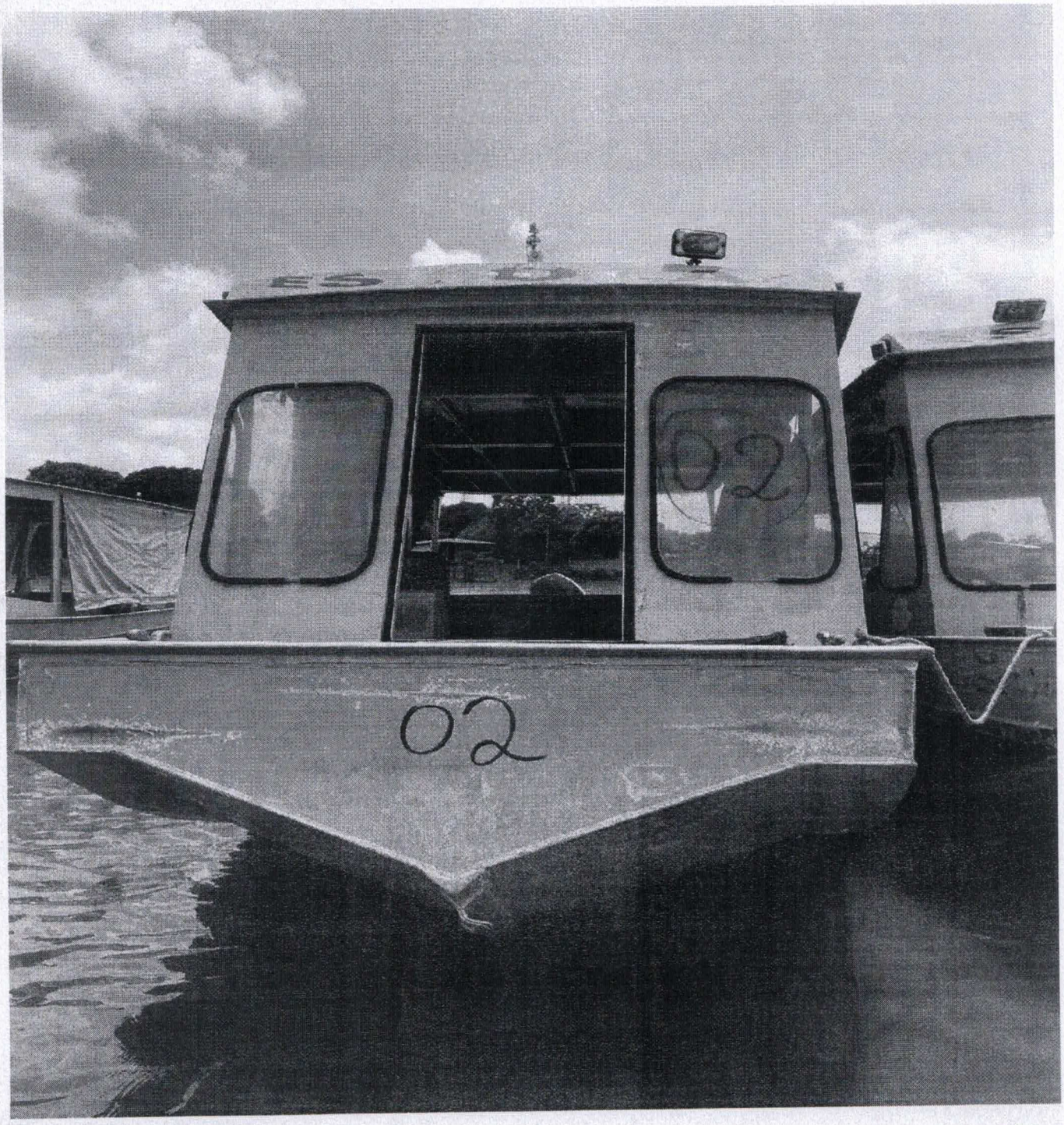

02
BELEM
21.099886-5

BEM LOCALIZADO NO PORTO DO PIÇUDO
LOTE 07 LANCHA 03 COR - AMARELO COMBUSTÍVEL – GASOLINA
OBS: LANCHA EM ESTADO DE RECUPERAÇÃO.

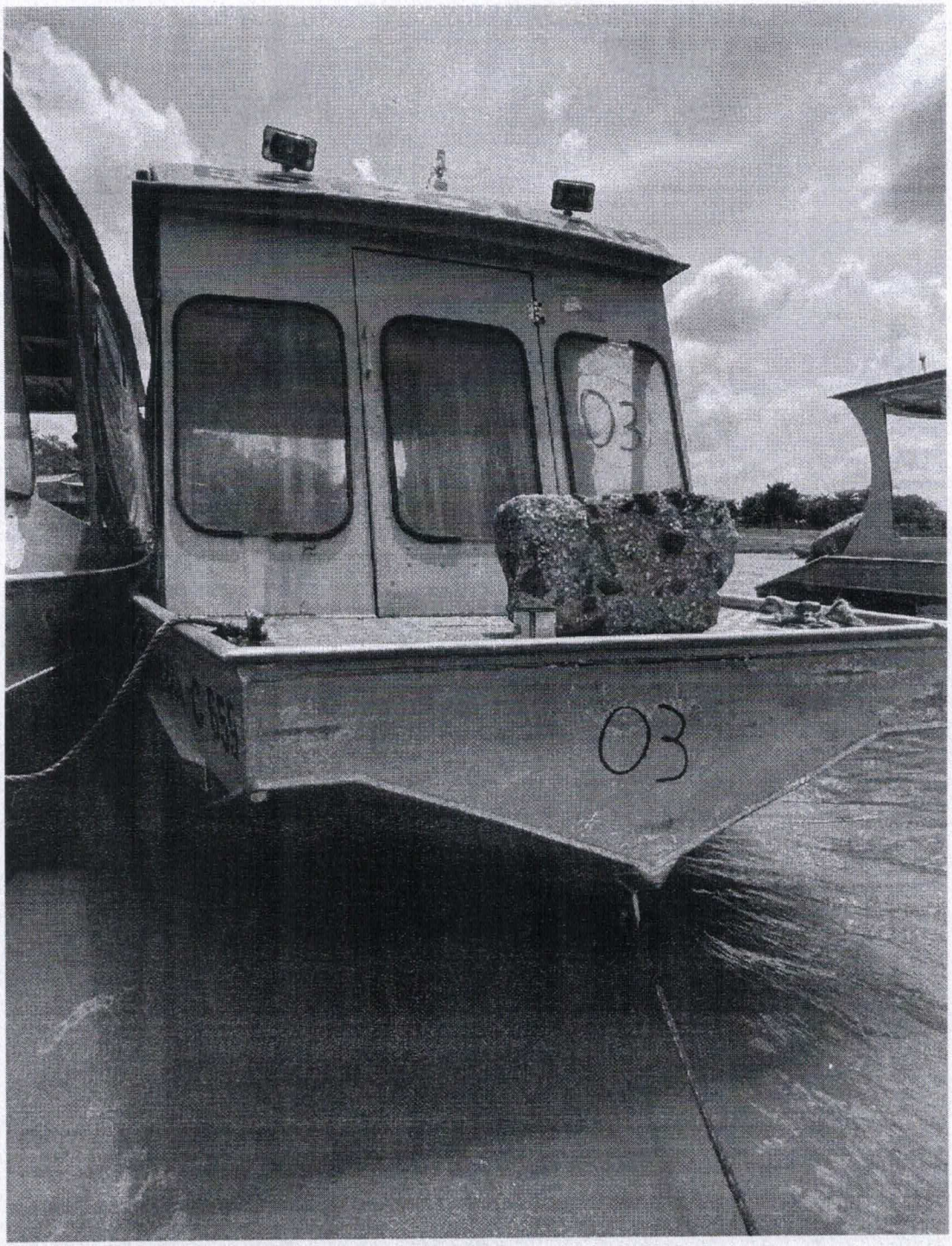
03
03

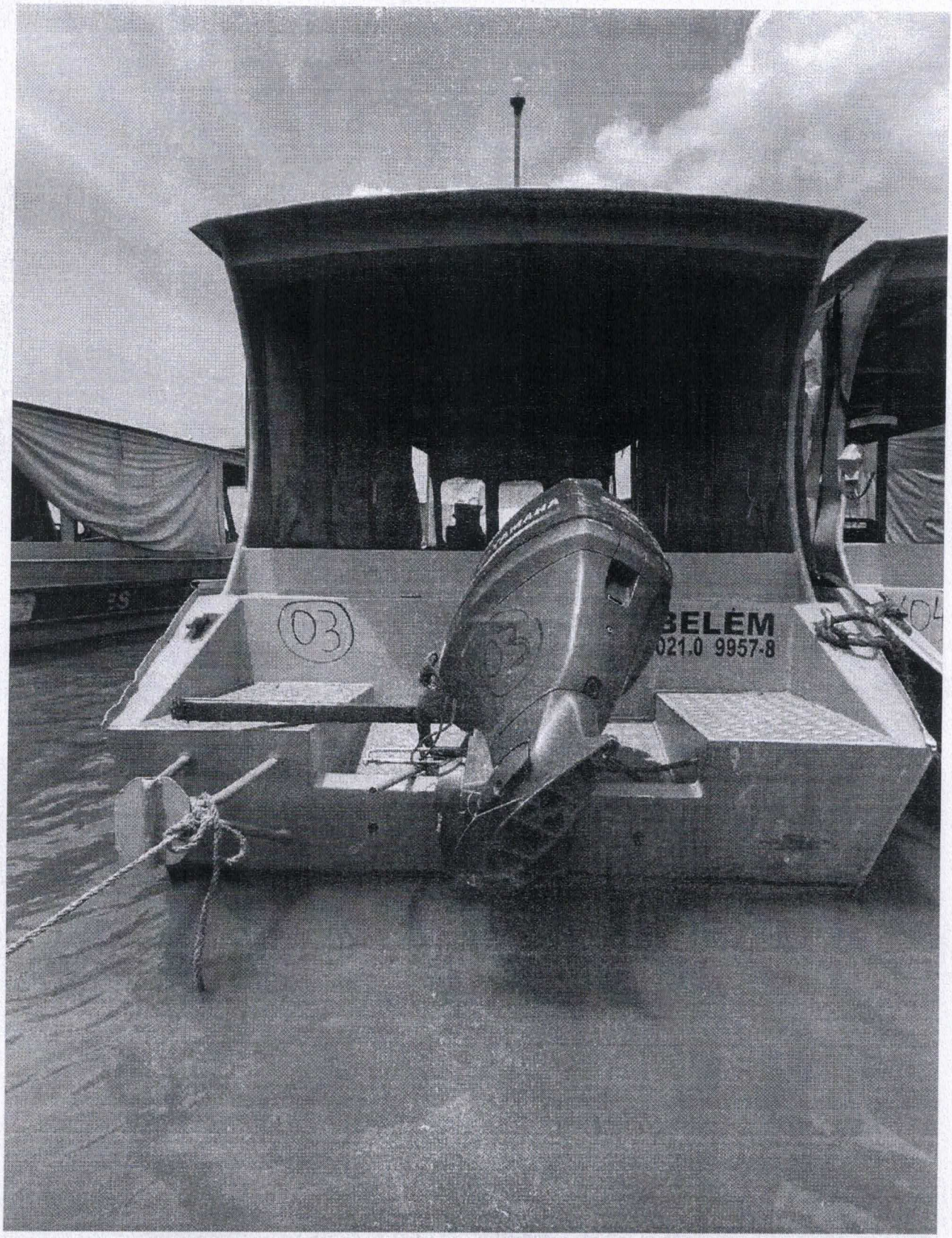
03
BELÉM
021.0 9957-8

BEM LOCALIZADO NO PORTO DO PIÇUDO
LOTE 08 LANCHA 04 COR - AMARELO COMBUSTÍVEL – GASOLINA
OBS: LANCHA EM ESTADO DE RECUPERAÇÃO.

04

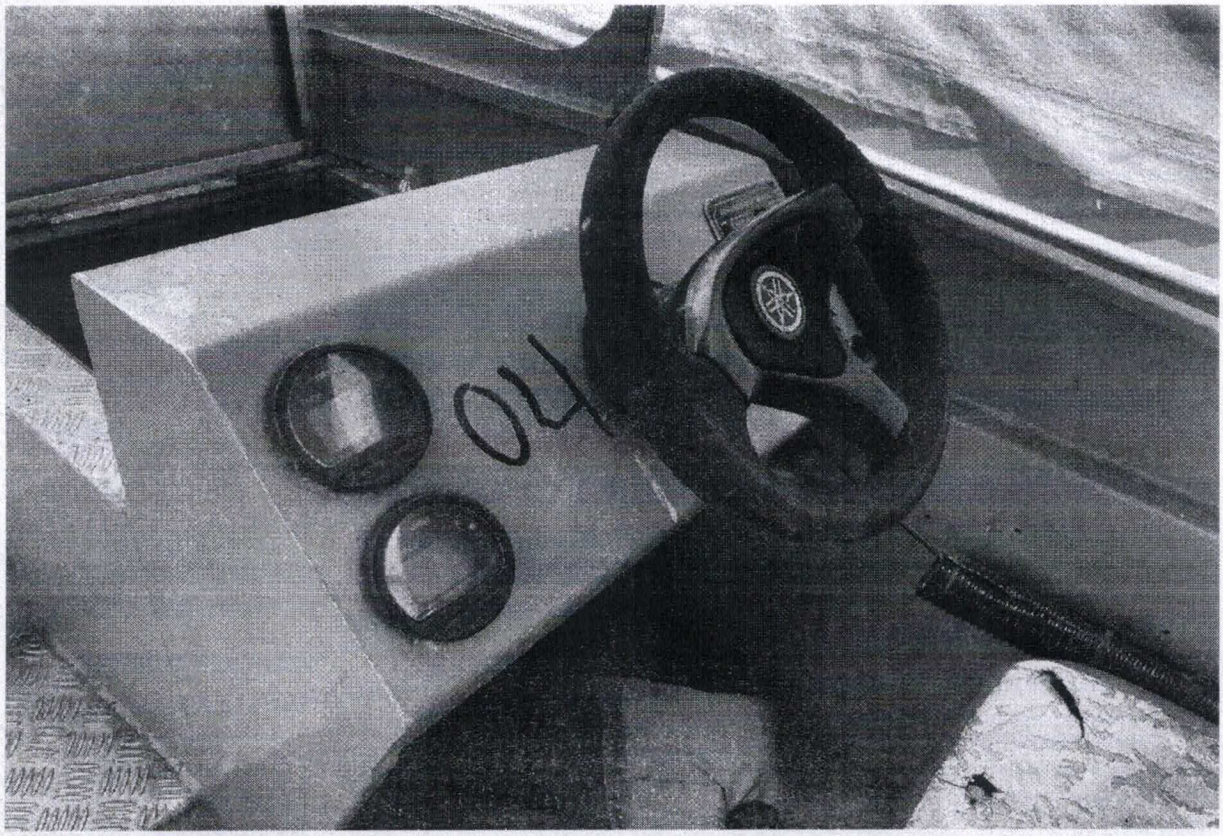
004

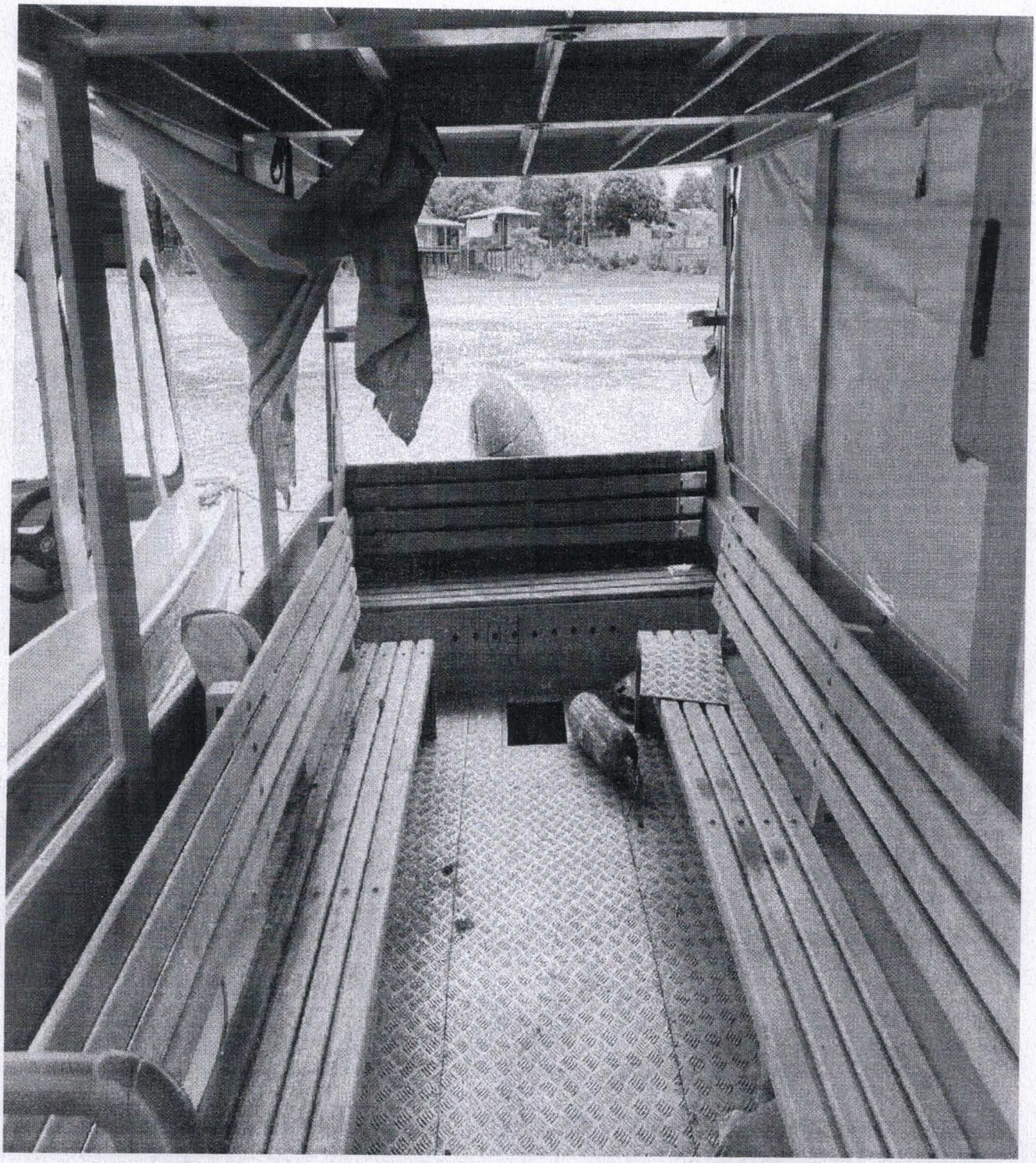

BEM LOCALIZADO NO PORTO DO PIÇUDO

LOTE 09

LANCHA 05

COR - AMARELO

COMBUSTÍVEL – GASOLINA

OBS: LANCHA SUCATEADA, SEM MOTOR.

B LEM

BEM LOCALIZADO NO PORTO DO PIÇUDO

LOTE 10
LANCHA 06
COR - AMARELO
COMBUSTÍVEL – GASOLINA

OBS: LANCHA EM ESTADO DE RECUPERAÇÃO.

LARA
05
06
YAMAHA
LE-BNN-475

BEM LOCALIZADO NO PORTO DO PIÇUDO

LOTE 11

LANCHA 07

COR - AMARELO

COMBUSTÍVEL – GASOLINA

OBS: LANCHA EM ESTADO DE RECUPERAÇÃO.

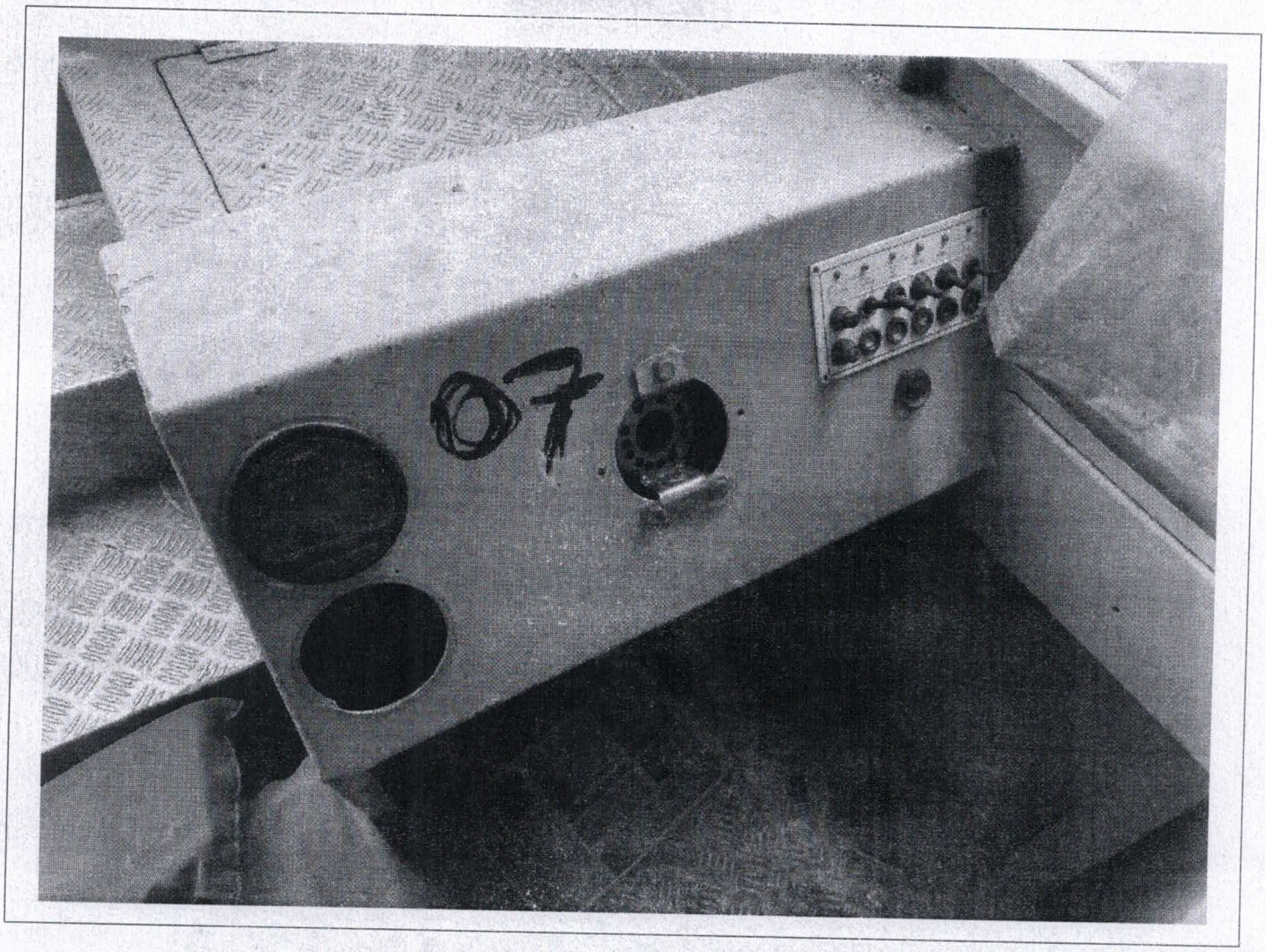
07

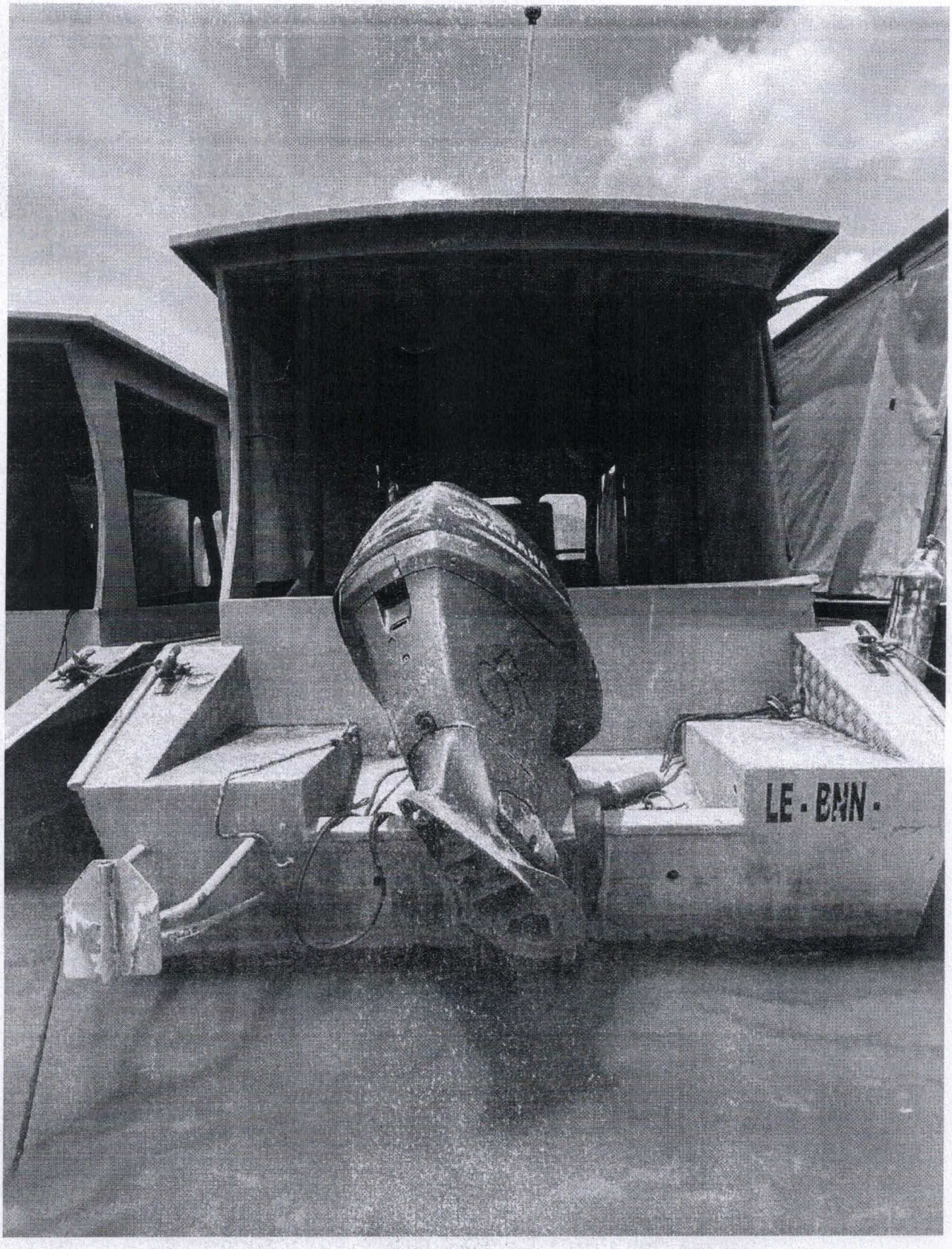
LE · BNN ·

BEM LOCALIZADO NO PORTO DO PIÇUDO
LOTE 12 LANCHA 08 COR - AMARELO COMBUSTÍVEL – GASOLINA
OBS: LANCHA EM ESTADO DE RECUPERAÇÃO.

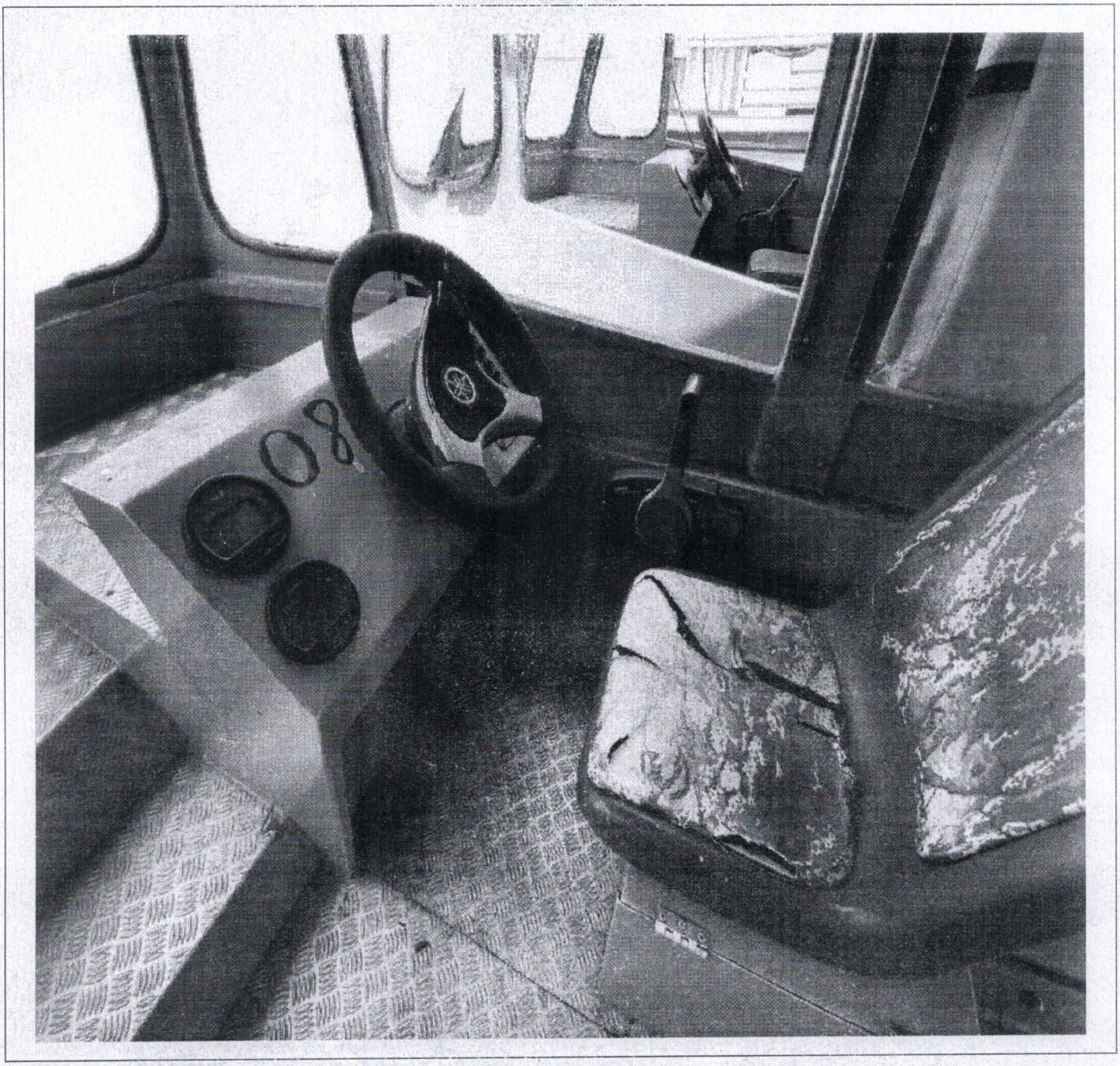

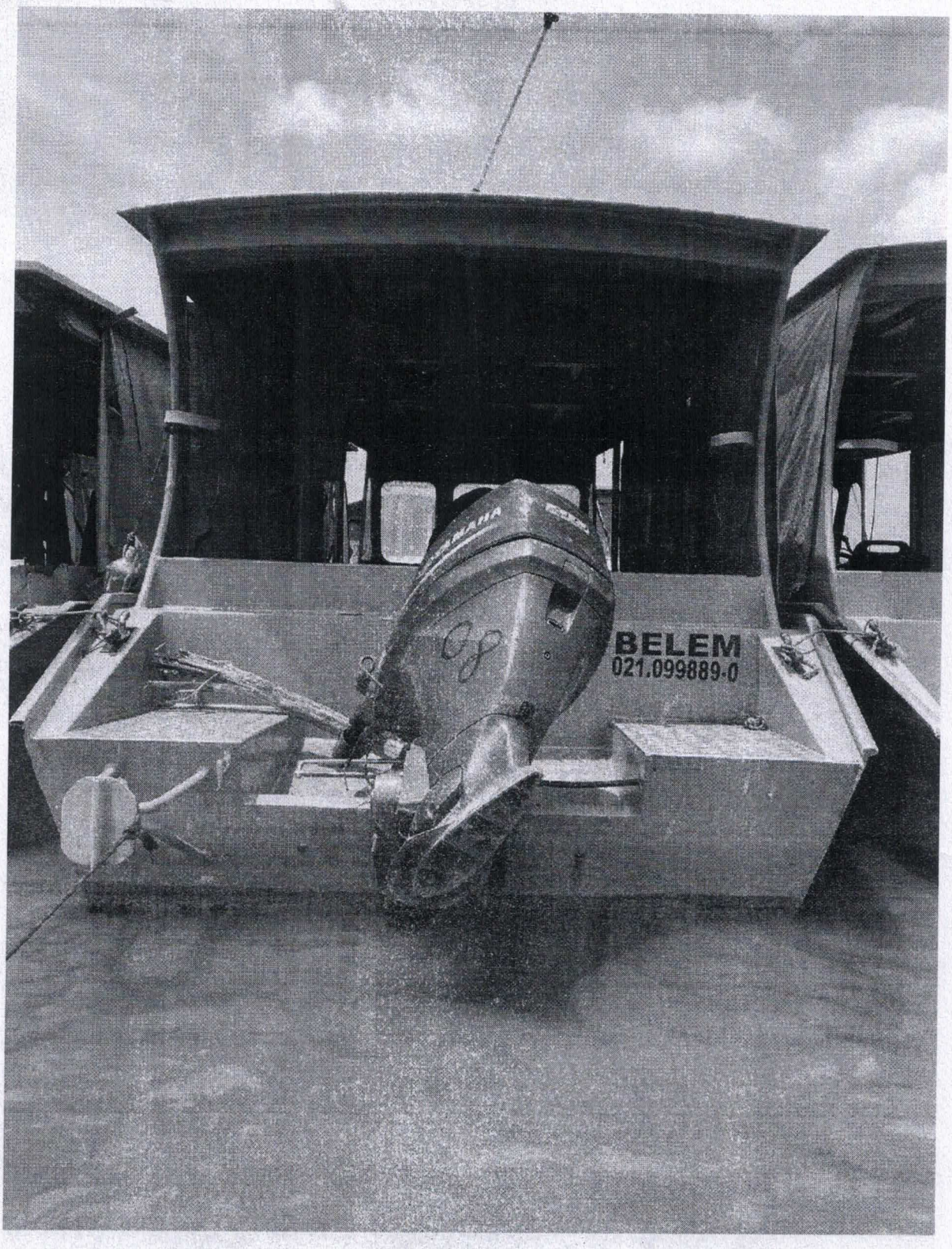
BELEM
021.099889-0

BEM LOCALIZADO NO PORTO DO PIÇUDO

LOTE 13

LANCHA 09

COR - AMARELO

COMBUSTÍVEL – GASOLINA

OBS: LANCHA SUCATEADA, SEM MOTOR.

BEM LOCALIZADO NO PORTO DO PIÇUDO

LOTE 14

LANCHA 01 – DIESEL

MODELO – MWM 114

COR - AMARELO

COMBUSTÍVEL – DIESEL

OBS: LANCHA EM ESTADO DE RECUPERAÇÃO.

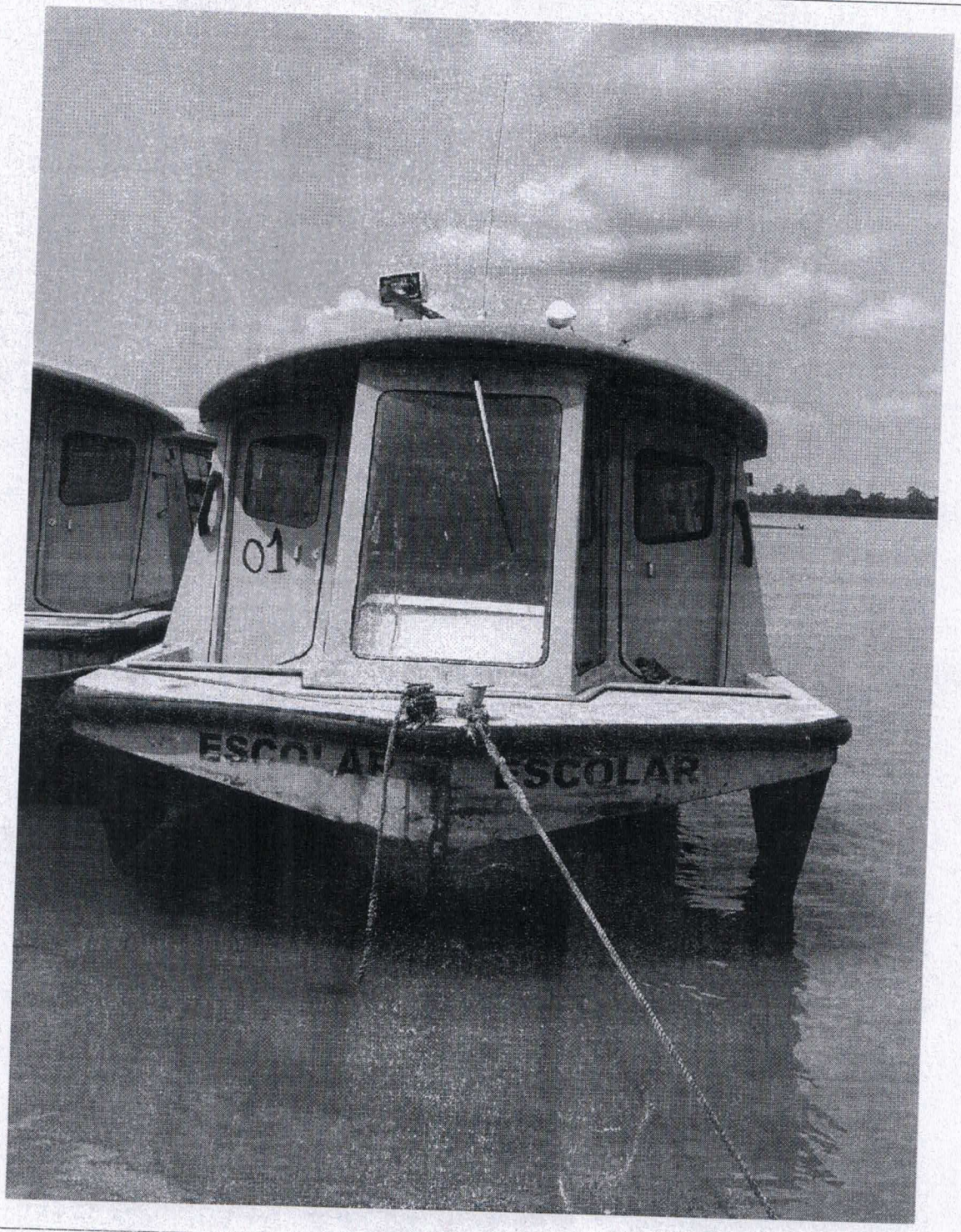

BEM LOCALIZADO NO PORTO DO PIÇUDO
LOTE 15 LANCHA 02 – DIESEL MODELO – MWM 61 COR - AMARELO COMBUSTÍVEL – DIESEL
OBS: LANCHA EM ESTADO DE RECUPERAÇÃO, FALTANDO SOMENTE BATERIAS.

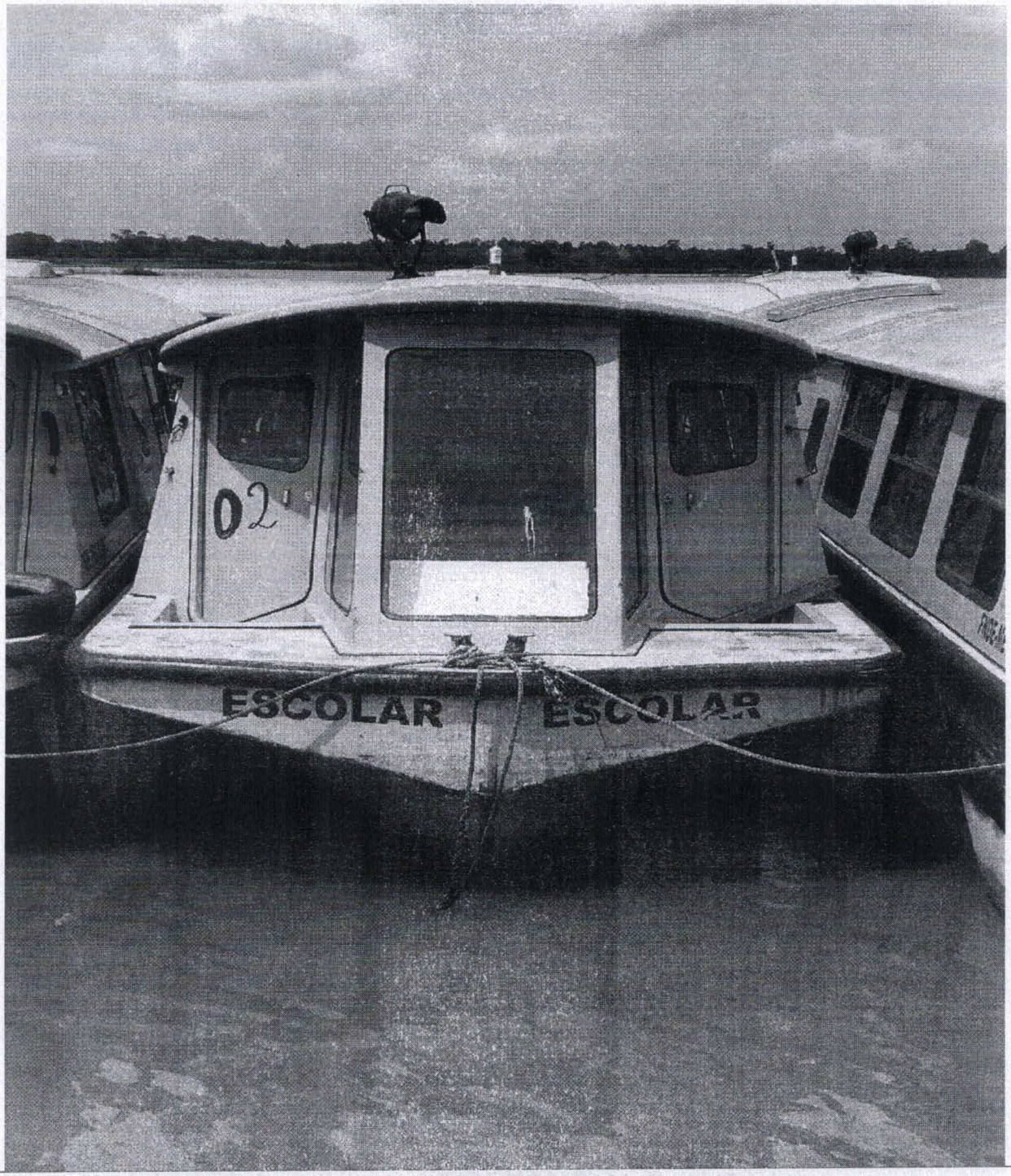

BEM LOCALIZADO NO PORTO DO PIÇUDO

LOTE 16

LANCHA 03 – DIESEL

MODELO – MWM 61

COR - AMARELO

COMBUSTÍVEL – DIESEL

OBS: LANCHA EM ESTADO DE RECUPERAÇÃO.

BEM LOCALIZADO NO PORTO DO PIÇUDO

LOTE 17

LANCHA 04 – DIESEL

MODELO – MWM 61

COR - AMARELO

COMBUSTÍVEL – DIESEL

OBS: LANCHA EM ESTADO DE RECUPERAÇÃO.

BEM LOCALIZADO NO PORTO DO PIÇUDO
LOTE 18 LANCHA 05 – DIESEL MODELO – MWM 61 COR - AMARELO COMBUSTÍVEL – DIESEL
OBS: LANCHA EM ESTADO DE RECUPERAÇÃO.

BEM LOCALIZADO NO PÁTIO DA SECRETARIA MUNICIPAL DE AGRICULTURA E ABASTECIMENTO

LOTE 19
VEÍCULO – FORD
PLACA – SO 0340
ANO 1984
MODELO - F1000
COR – BRANCO
COMBUSTÍVEL – DIESEL

OBS: VEÍCULO SEM RODAS E SEM CONDIÇÕES DE USO

BEM LOCALIZADO NO PÁTIO DA SECRETARIA MUNICIPAL DE AGRICULTURA E ABASTECIMENTO
LOTE 20 VEÍCULO – MASSAI FERGUSSON ANO 2010 MODELO - 4283 COR – VERMELHO COMBUSTÍVEL – DIESEL
OBS:

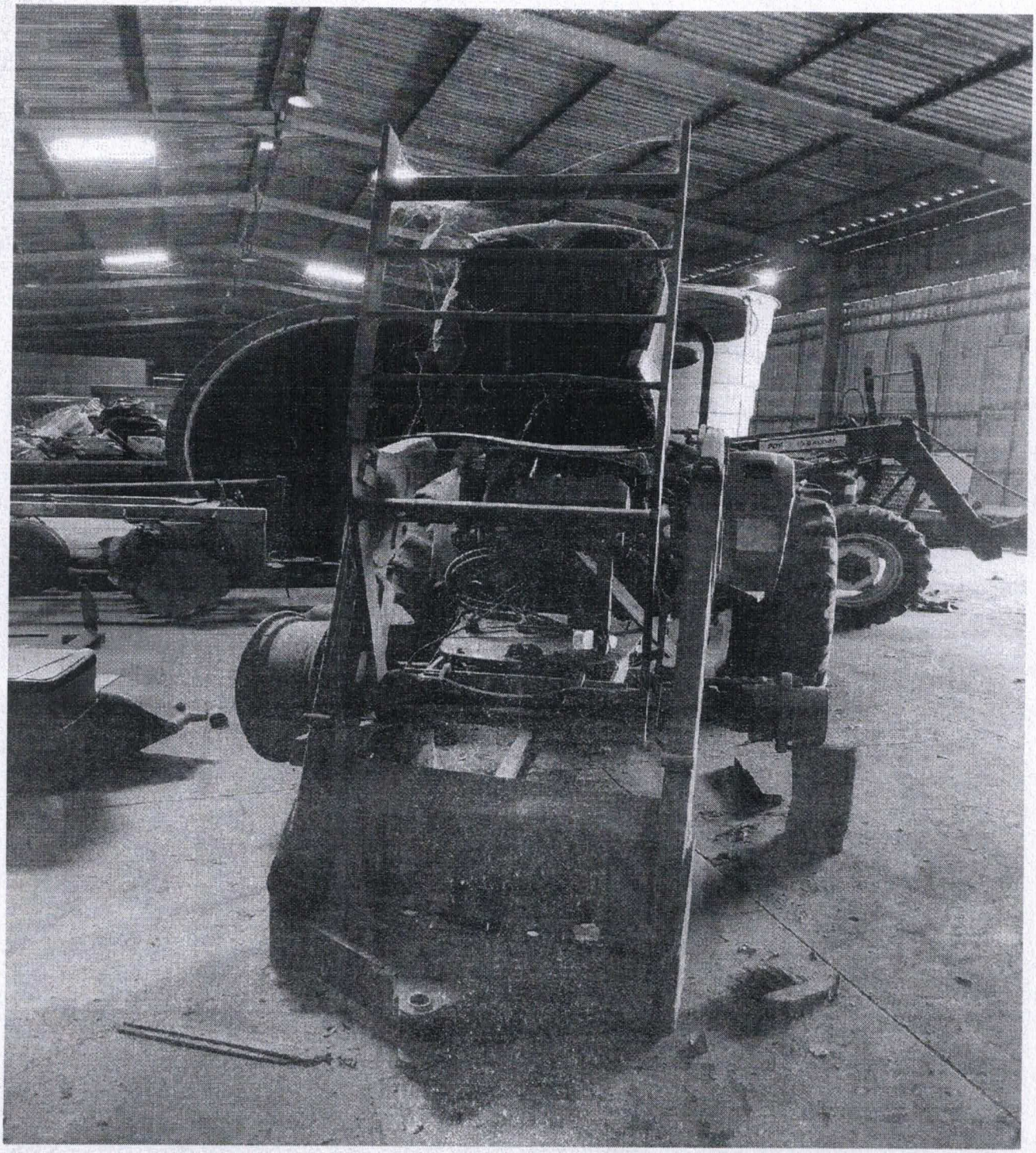

BEM LOCALIZADO NO PÁTIO DA SECRETARIA MUNICIPAL DE AGRICULTURA E ABASTECIMENTO

LOTE 21

VEÍCULO – FIAT PÁLIO

PLACA – JVC 1520

ANO - 2009

MODELO – NÃO ESPECIFICADO

COR – BRANCO

COMBUSTÍVEL – GASOLINA

OBS: AUTOMÓVEL EM ESTADO SUCATEADO – SEM NADA

BEM LOCALIZADO NO PÁTIO DA SECRETARIA MUNICIPAL DE AGRICULTURA E ABASTECIMENTO

LOTE 22

VEÍCULO – VOLKSWAGEN

SEM PLACA

ANO - 2002

MODELO – 8.120

COR – BRANCO

COMBUSTÍVEL – GASOLINA

OBS:

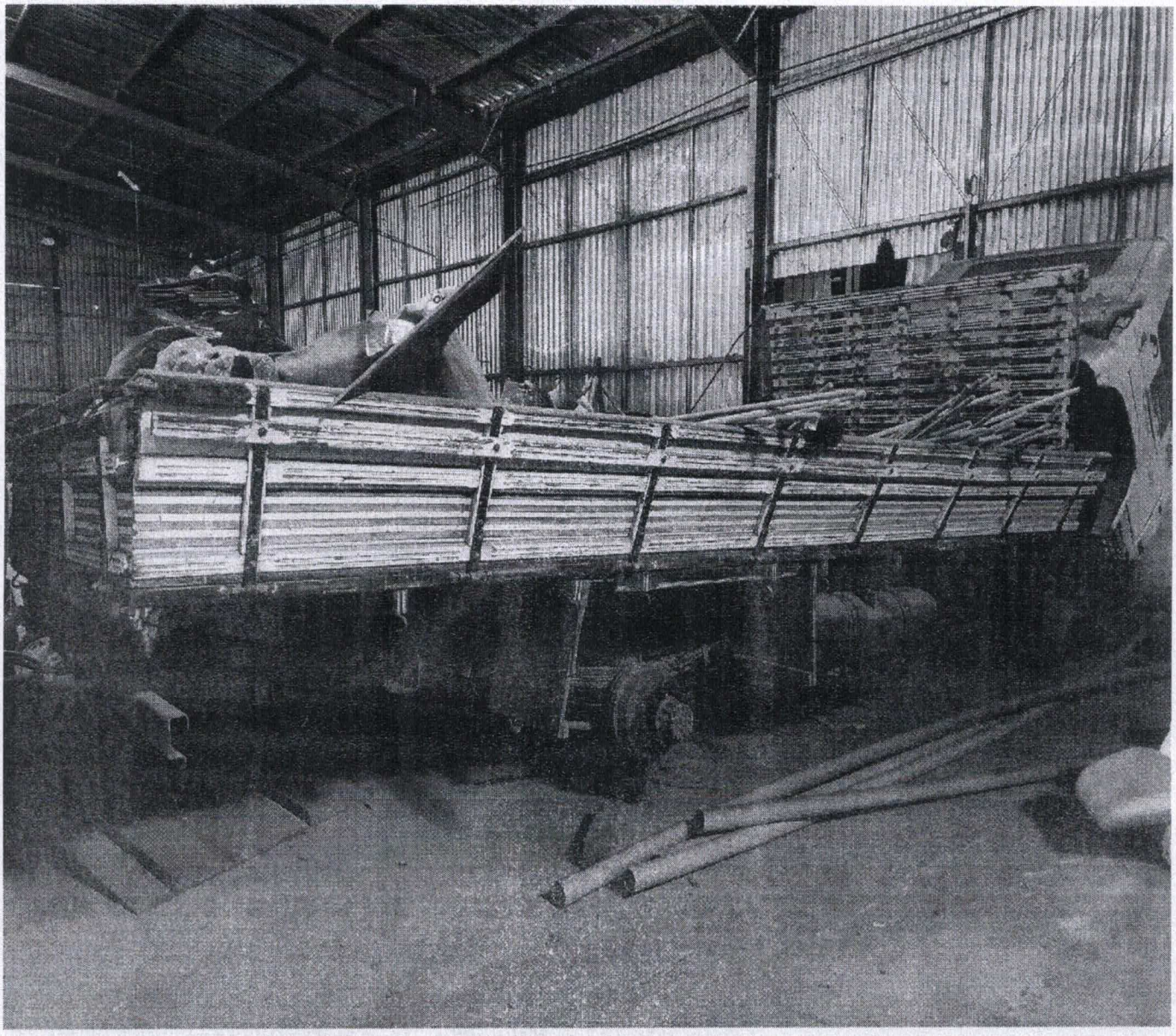

BEM LOCALIZADO NO PÁTIO DA SECRETARIA MUNICIPAL DE AGRICULTURA E ABASTECIMENTO

LOTE 23

VEÍCULO – TRATOR NEW HOLAND

ANO - 2009

MODELO – TT 4030

COR – AZUL

COMBUSTÍVEL – DIESEL

OBS: TRATOR EM ESTADO DE RECUPERAÇÃO – MAQUINÁRIO AGRICOLA CONTENDO APENAS PNEU TRASEIRO DIREITO.

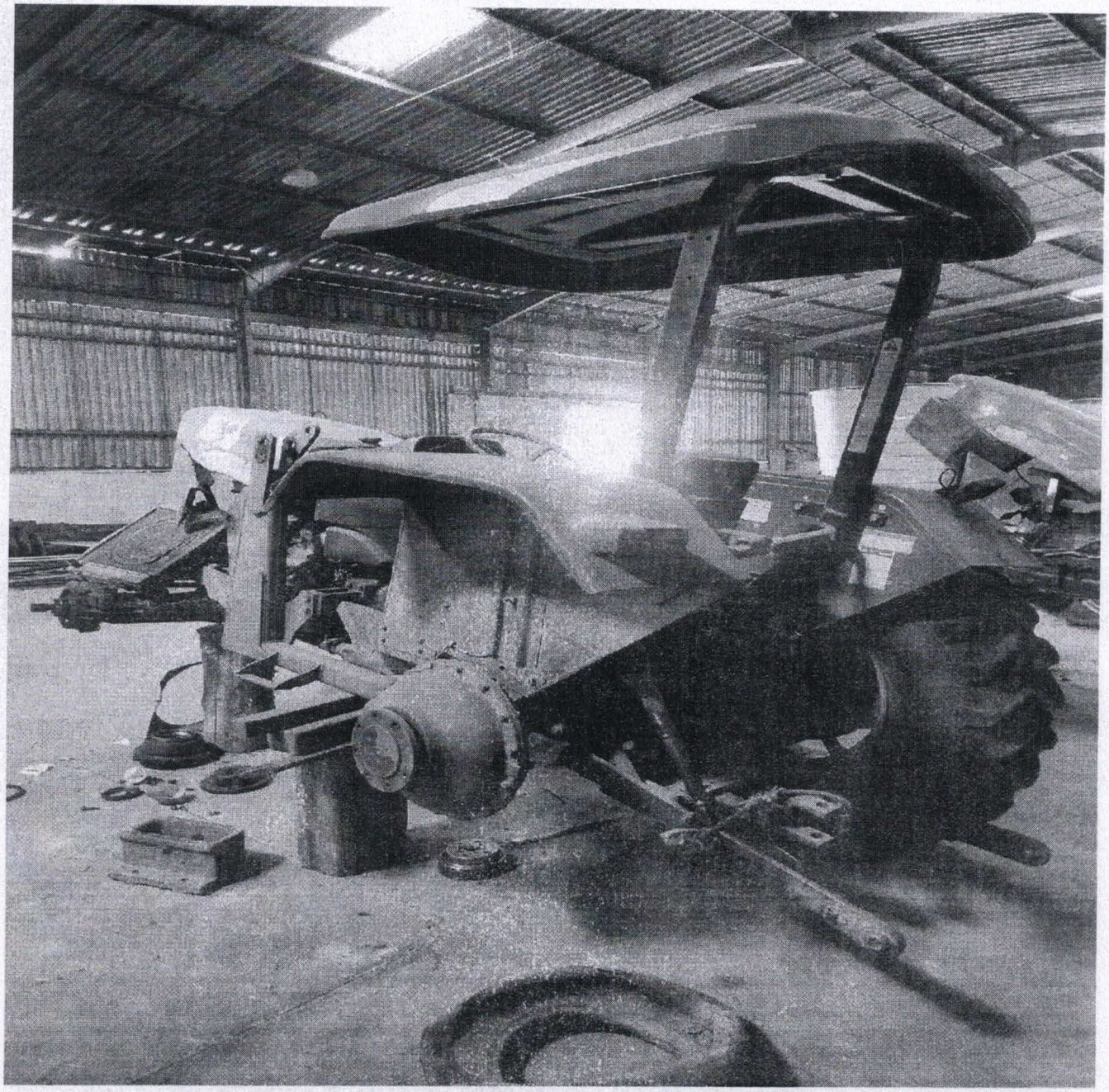

BEM LOCALIZADO NO PÁTIO DA SECRETARIA MUNICIPAL DE AGRICULTURA E ABASTECIMENTO
LOTE 24 VEÍCULO – TRATOR NEW HOLAND ANO - 2009 MODELO – TT 4030 COR – AZUL COMBUSTÍVEL – DIESEL
OBS: TRATOR EM ESTADO DE RECUPERAÇÃO – MAQUINÁRIO AGRICOLA CONTENDO OS DOIS PNEUS TRASEIROS.

52

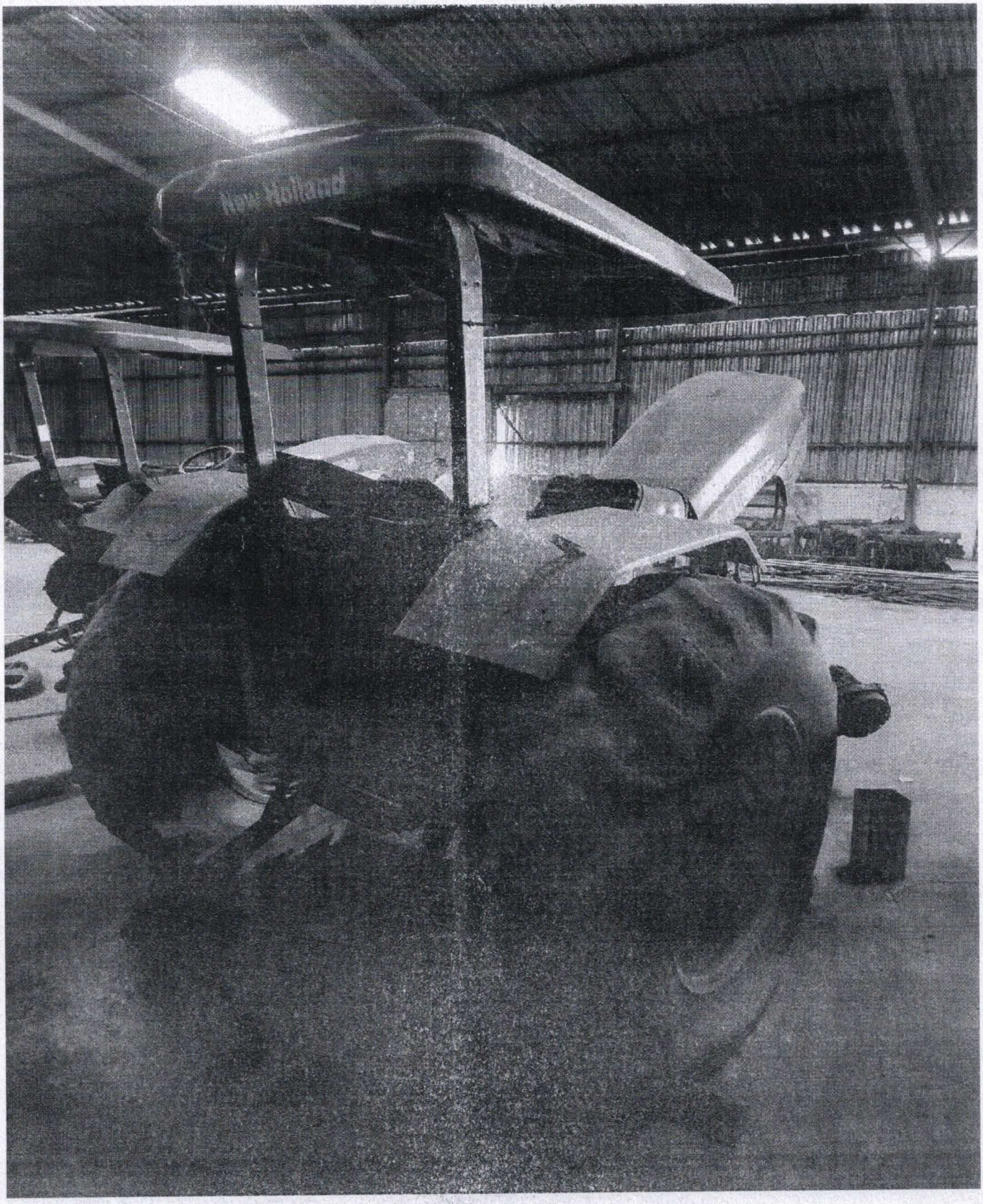
New Holland

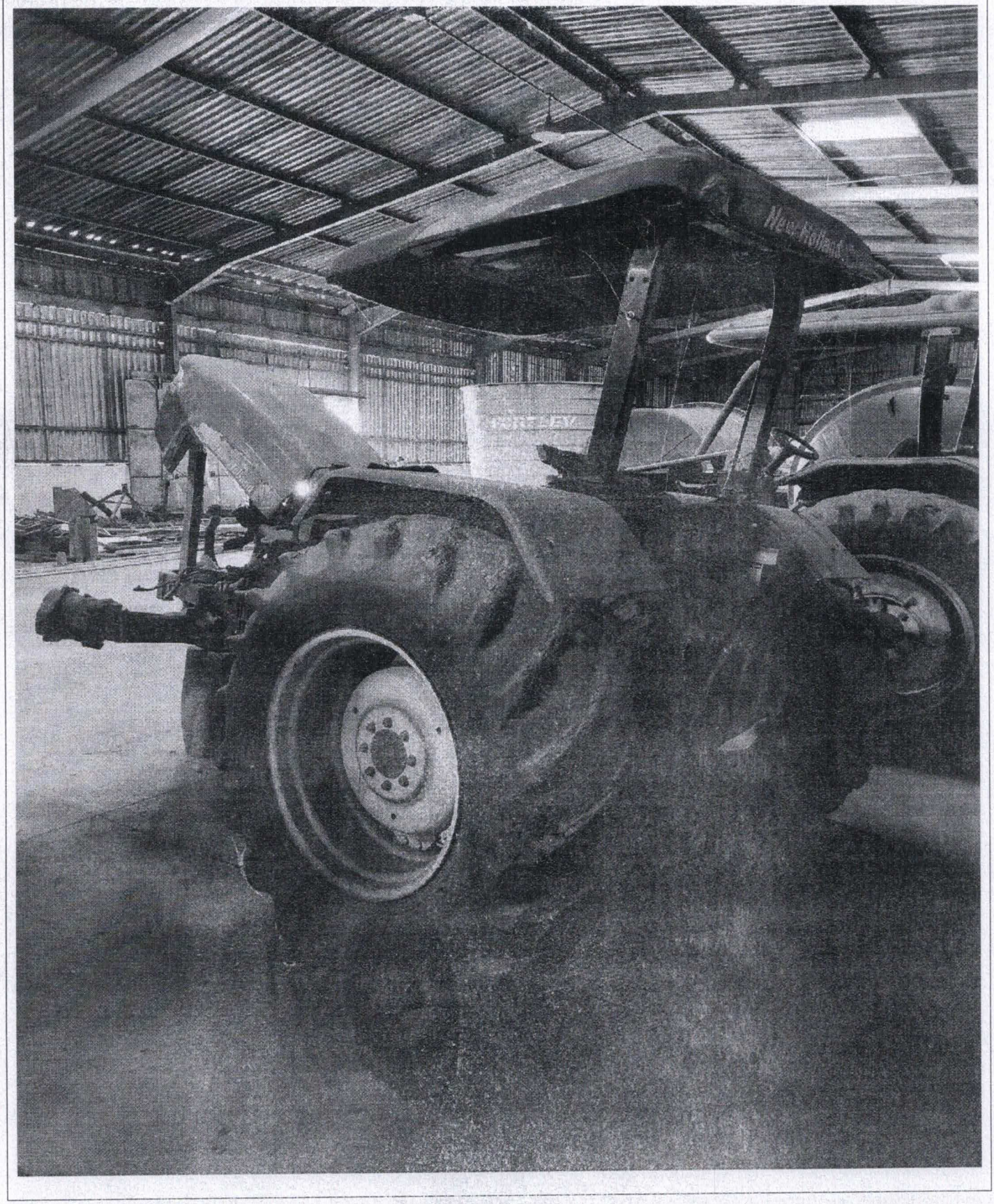
New Holland
FORTLEY

BEM LOCALIZADO NO PÁTIO DA SECRETARIA MUNICIPAL DE AGRICULTURA E ABASTECIMENTO

LOTE 25

VEÍCULO – TRATOR VALTRA

MODELO – 1180

COR – AMARELO

COMBUSTÍVEL – DIESEL

OBS: TRATOR EM ESTADO DE RECUPERAÇÃO – MAQUINÁRIO AGRICOLA SEM PNEUS.

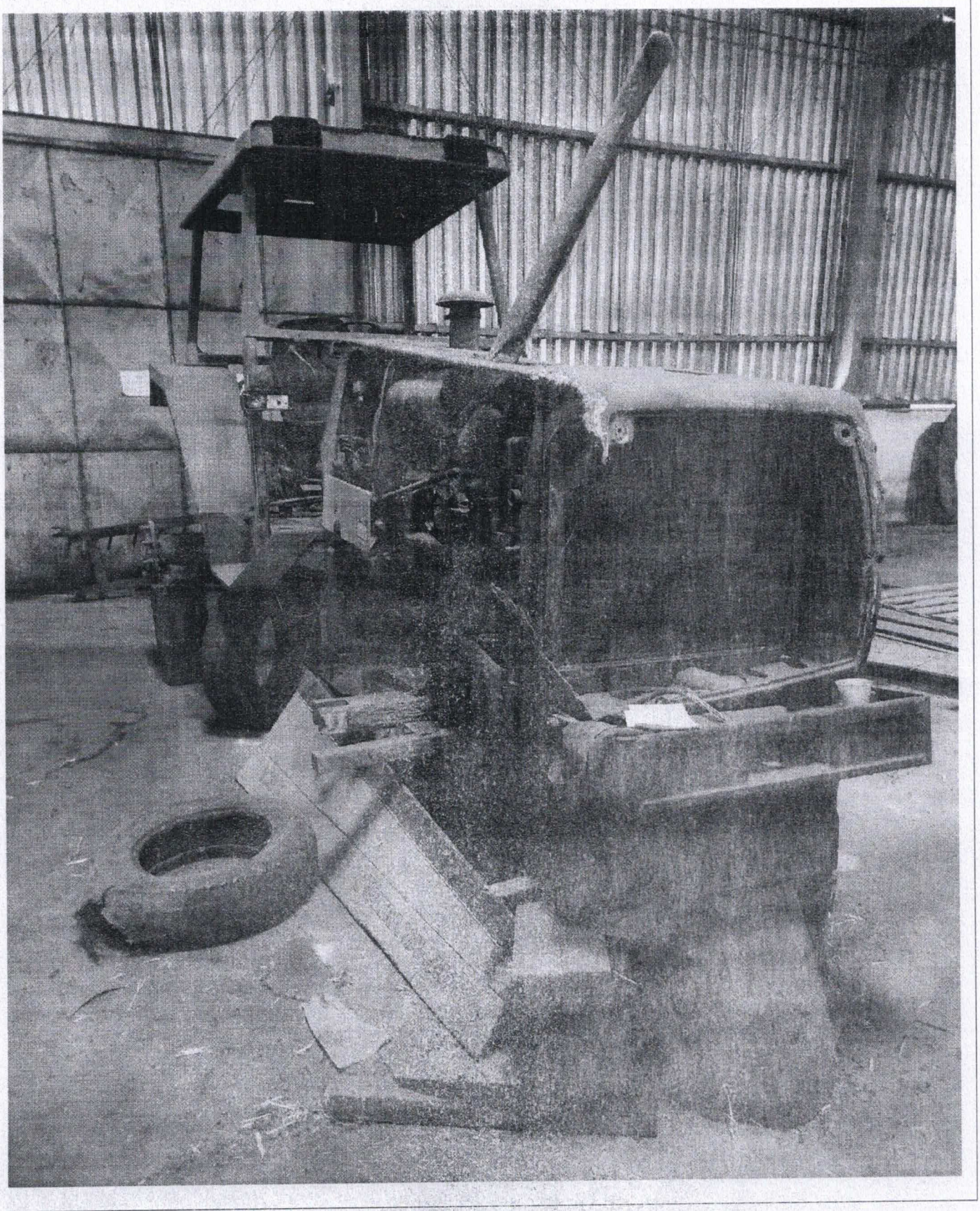

BEM LOCALIZADO NO PÁTIO DA SECRETARIA MUNICIPAL DE AGRICULTURA E ABASTECIMENTO
LOTE 26 VEÍCULO – CAMINHÃO GENERAL MOTORS DO BRASIL LTDA MODELO – 12170 COR – BRANCO COMBUSTÍVEL – DIESEL
OBS: VEÍCULO SUCATEADO

BEM LOCALIZADO NO PÁTIO DA SECRETARIA MUNICIPAL DE INFRAESTRUTURA E SERVIÇOS URBANOS

LOTE 40
VEÍCULO – TRATOR
MODELO - FORD
COR – AZUL
COMBUSTÍVEL – DIESEL

OBS: MAQUINÁRIO SUCATEADO, TEM MOTOR MAS NÃO FUNCIONA, CONTENDO APENAS UM PNEU.

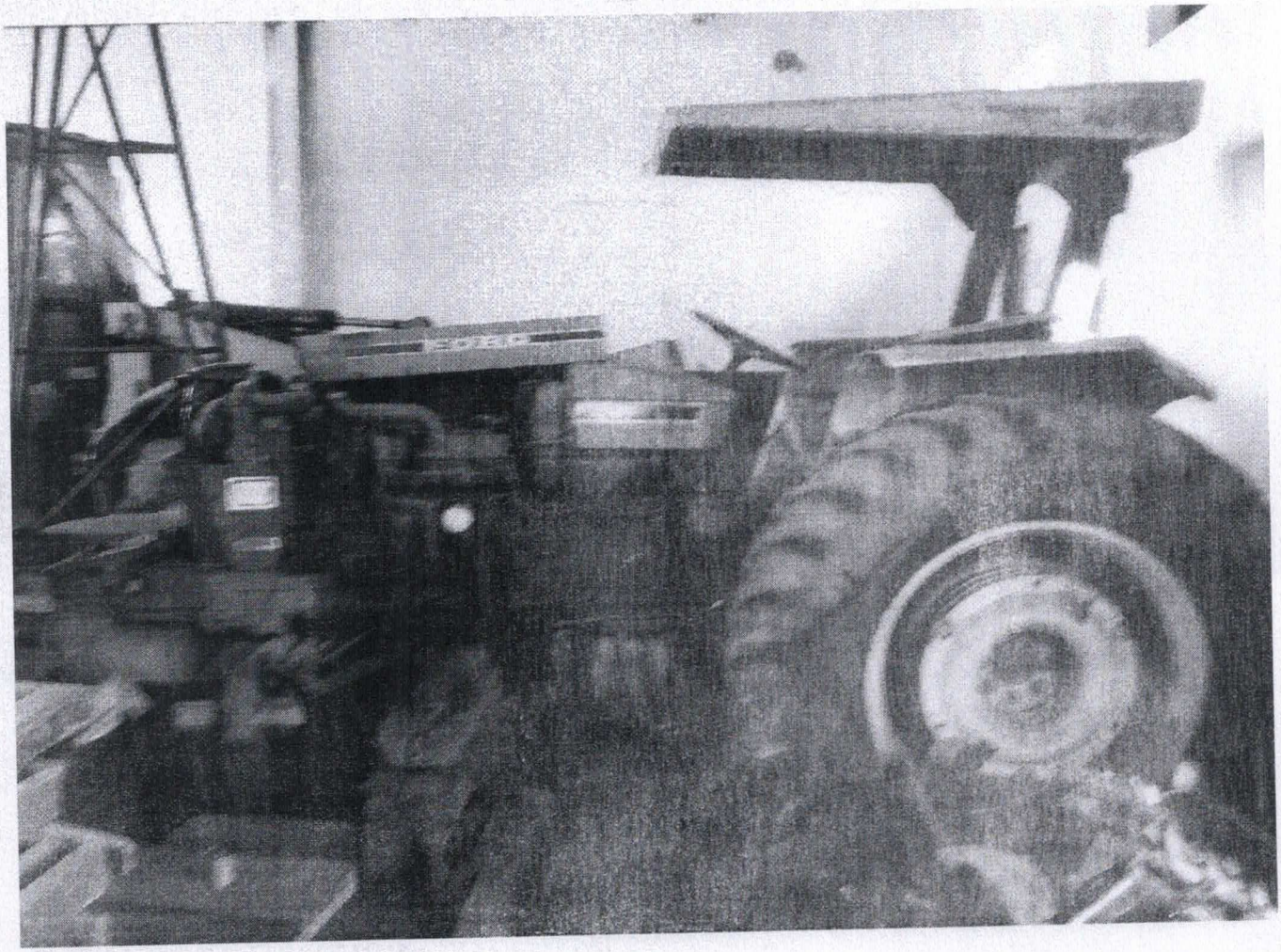

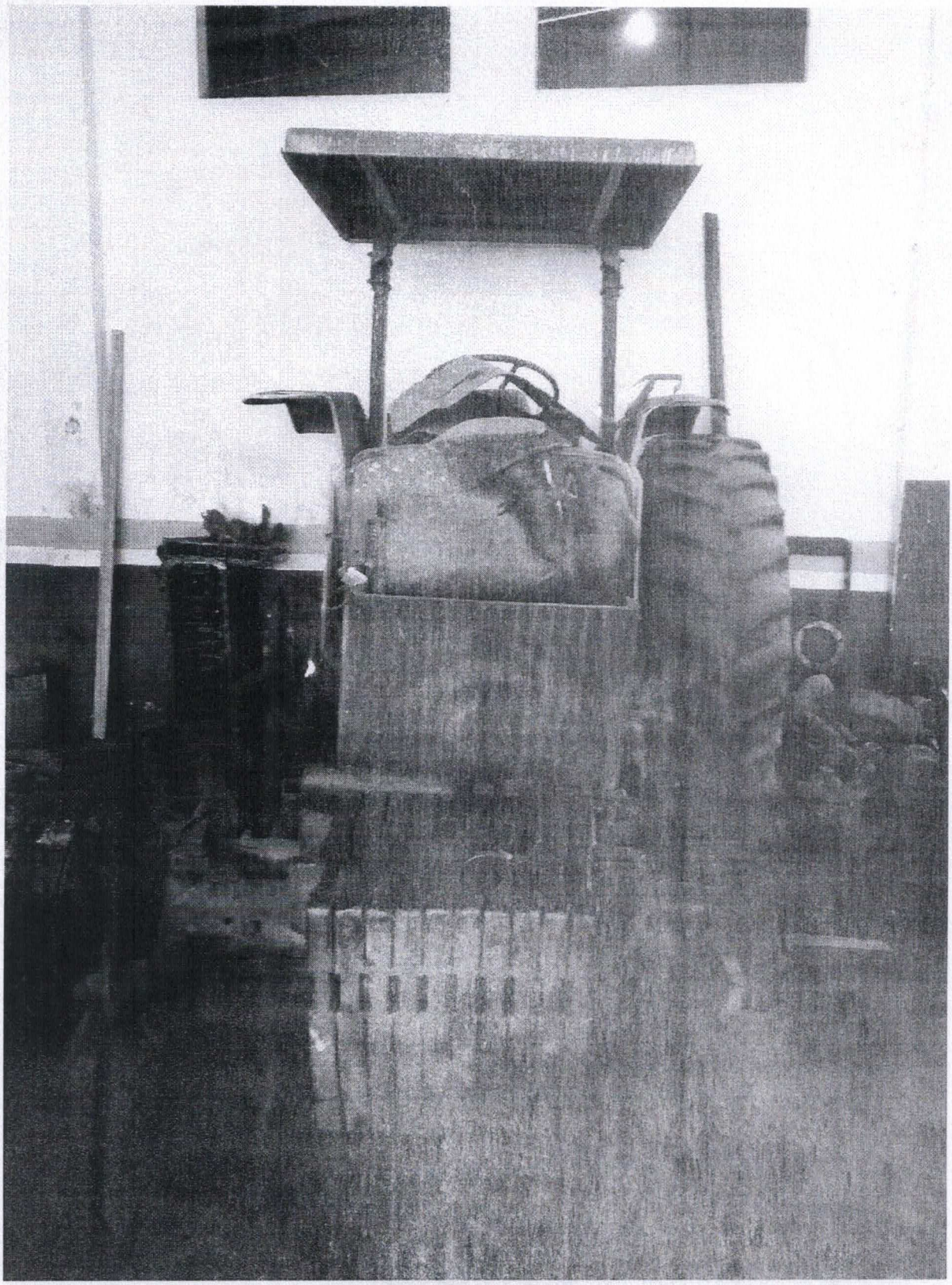

BEM LOCALIZADO NO PÁTIO DA SECRETARIA MUNICIPAL DE INFRAESTRUTURA E SERVIÇOS URBANOS

LOTE 41

VEÍCULO – TOYOTA

MODELO – BANDEIRANTE

CHASSI – S1005038

COR – VERDE

COMBUSTÍVEL – DIESEL

OBS: MAQUINÁRIO SUCATEADO, COM MOTOR E CAIXA DE MARCHA, SEM RODAS.

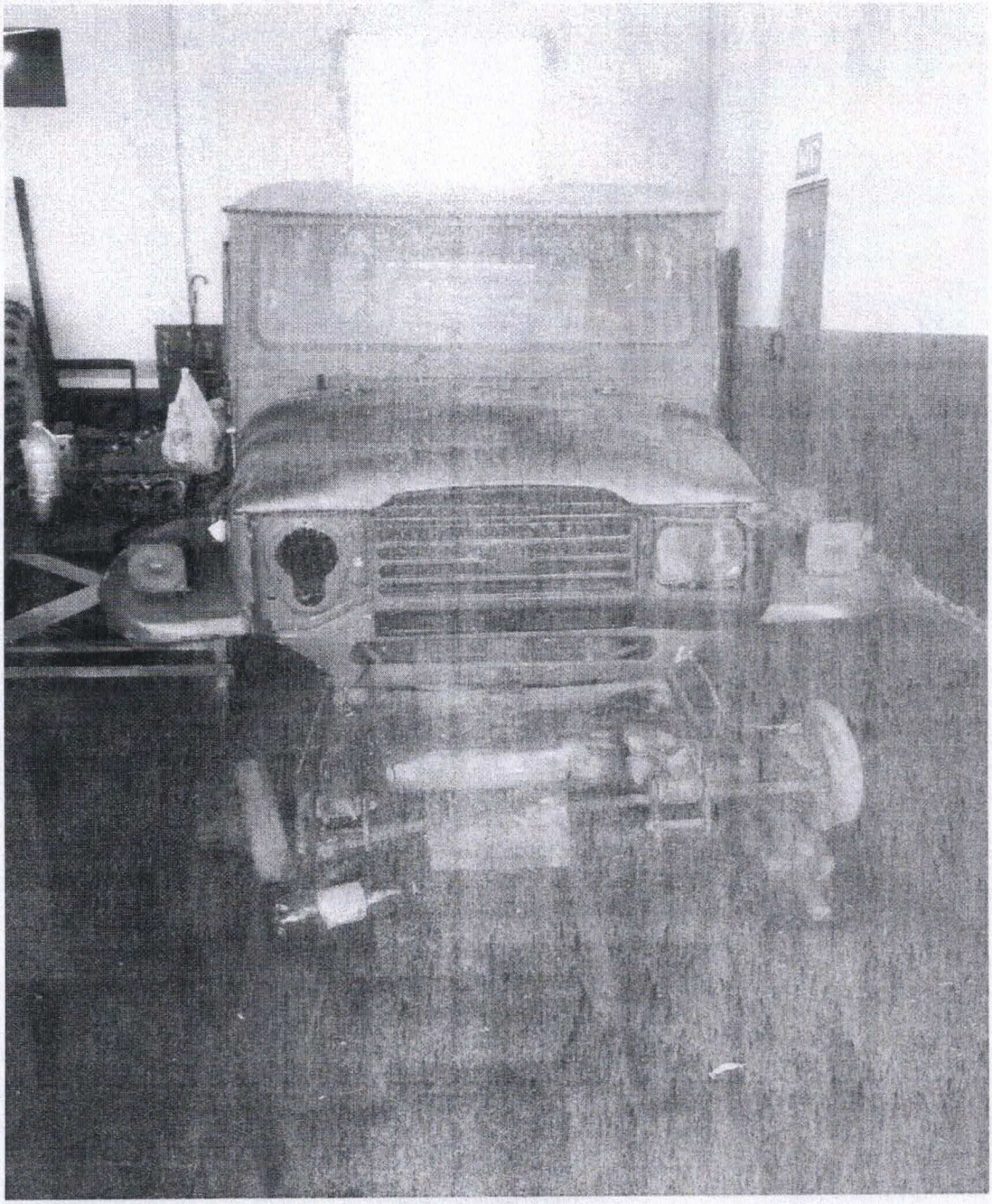

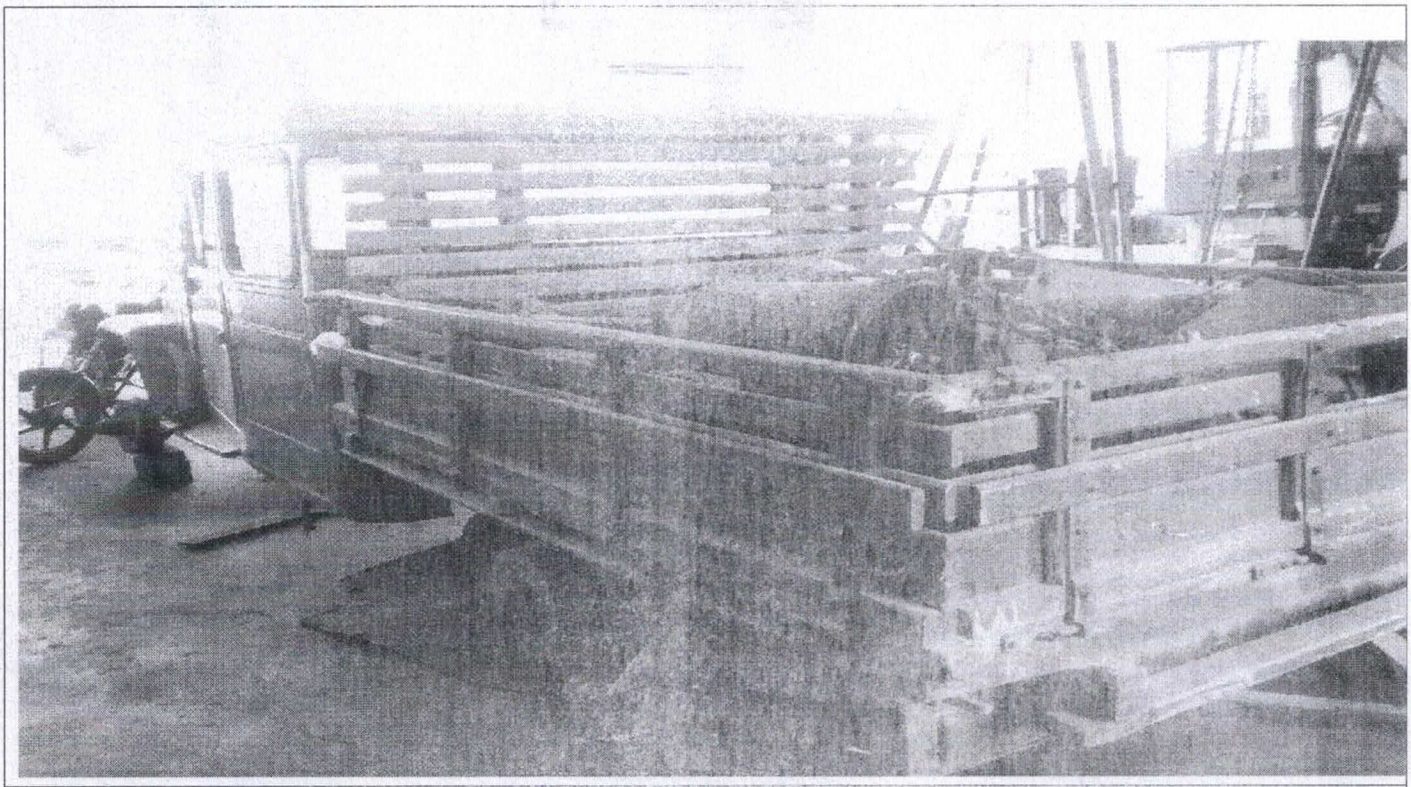

BEM LOCALIZADO NO PÁTIO DA SECRETARIA MUNICIPAL DE INFRAESTRUTURA E SERVIÇOS URBANOS

LOTE 42

VEÍCULO – MITSUBISHI

MODELO – L200

COR – BRANCO

COMBUSTÍVEL – DIESEL

OBS: MAQUINÁRIO SUCATEADO.

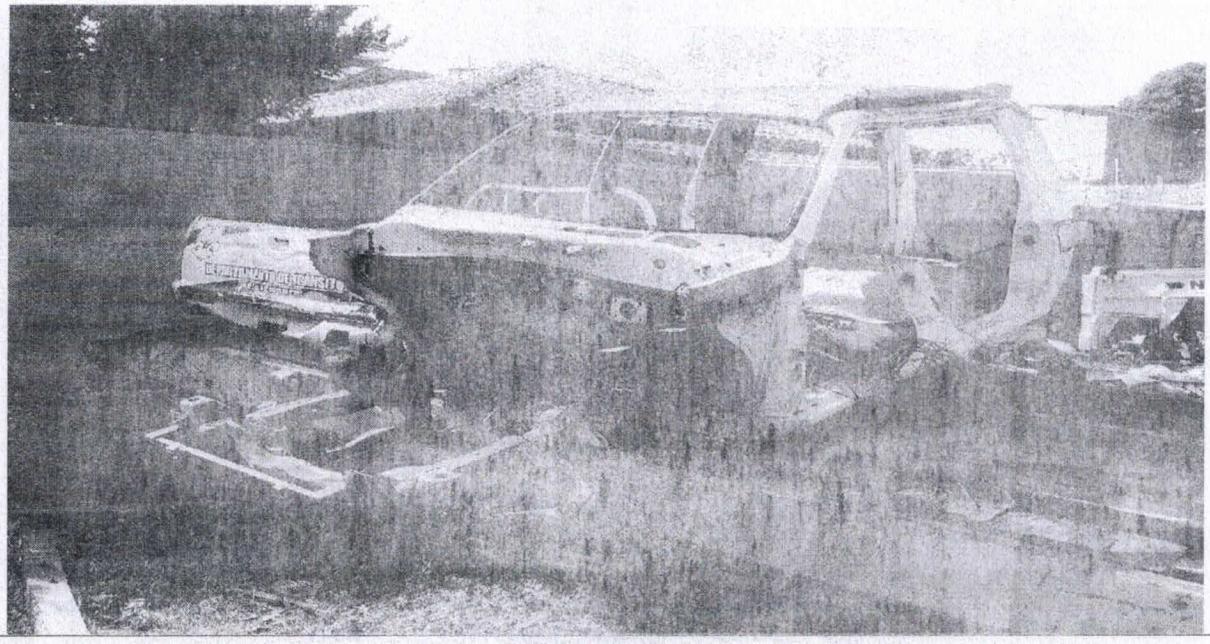

BEM LOCALIZADO NO PÁTIO DA SECRETARIA MUNICIPAL DE INFRAESTRUTURA E SERVIÇOS URBANOS

LOTE 43

VEÍCULO – PATROL FIATALLIS

MODELO – FG85B

CHASSI – 71500949

COR – AMARELO

COMBUSTÍVEL – DIESEL

OBS: MAQUINÁRIO SUCATEADO.

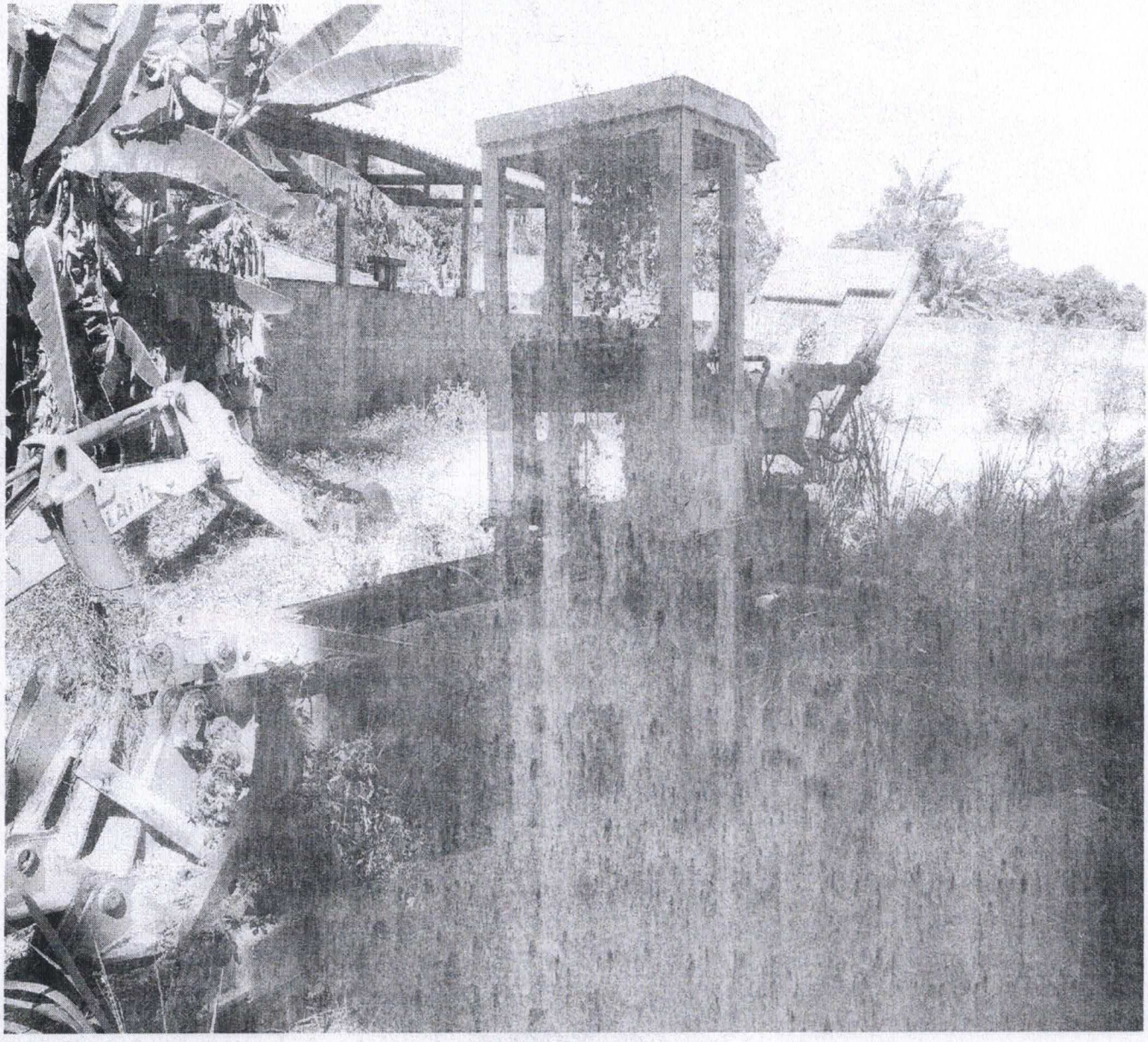

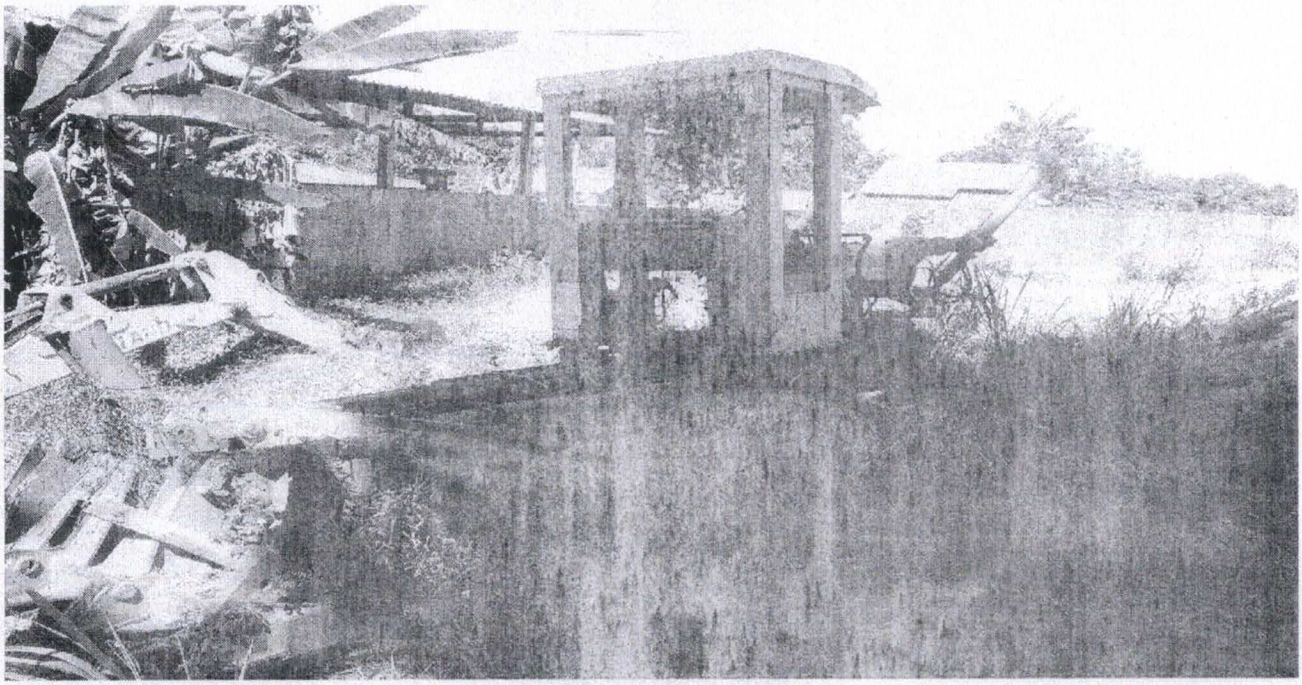

BEM LOCALIZADO NO PÁTIO DA SECRETARIA MUNICIPAL DE INFRAESTRUTURA E SERVIÇOS URBANOS

LOTE 44

VEÍCULO – RETROESCAVADEIRA

MODELO – NEW HOLAND LB90

COR – AMARELO

COMBUSTÍVEL – DIESEL

OBS: MAQUINÁRIO SUCATEADO.

BEM LOCALIZADO NO PÁTIO DA SECRETARIA MUNICIPAL DE INFRAESTRUTURA E SERVIÇOS URBANOS

LOTE 45

VEÍCULO – PATROL

MODELO – NEW HOLAND RG140.B

COR – AMARELO

ANO - 2010

COMBUSTÍVEL – DIESEL

OBS: MAQUINÁRIO SUCATEADO, SEM MOTOR, SEM CAIXA DE MARCHA.

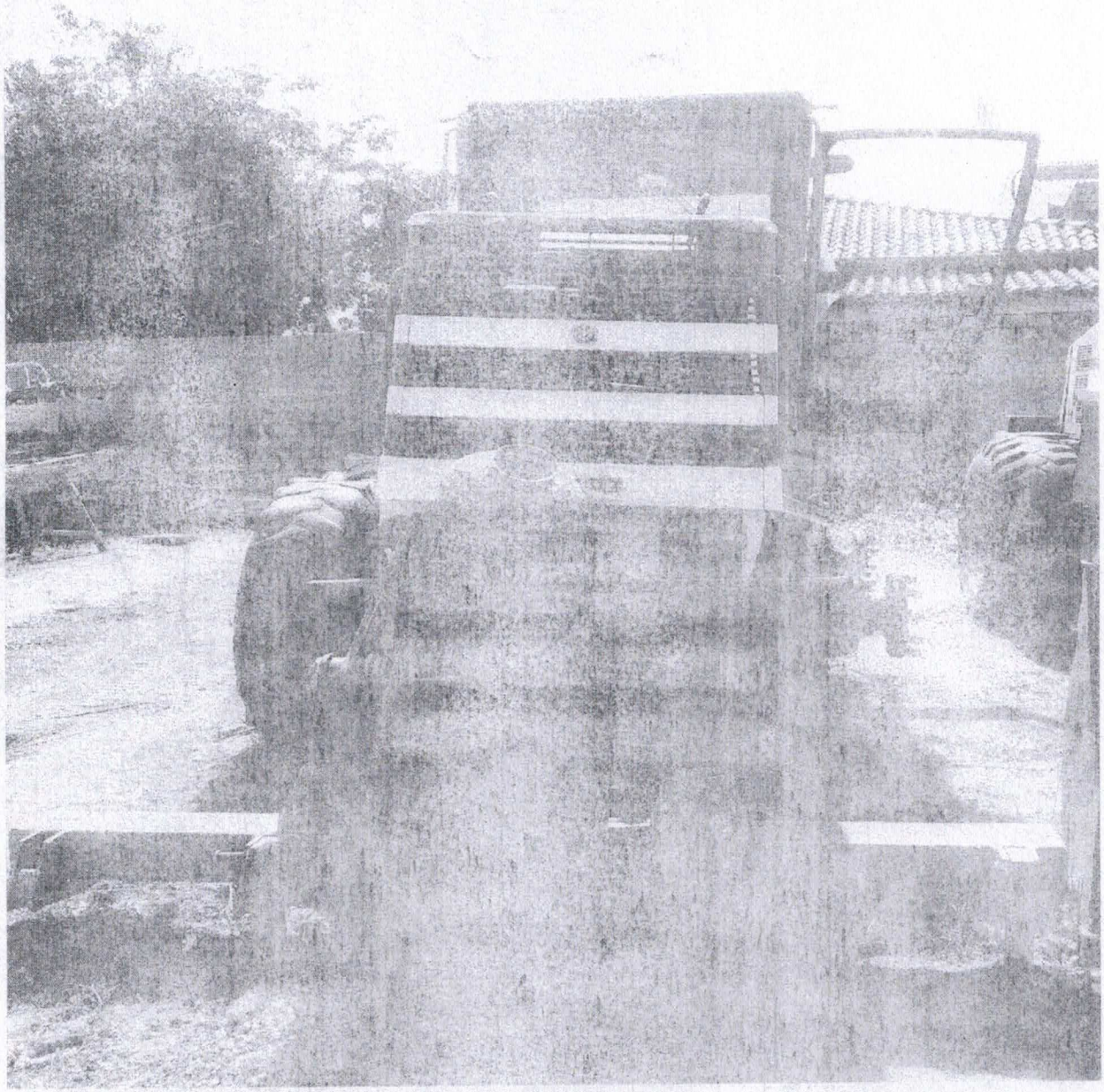

NEW HOLLAND

NEW HOLLAND

RG1403

BEM LOCALIZADO NO PÁTIO DA SECRETARIA MUNICIPAL DE INFRAESTRUTURA E SERVIÇOS URBANOS

LOTE 46

VEÍCULO – PAPA LIXO

PLACA- JWB 26386

CHASSI – 2R212571

MODELO – WOKER 15-180

COR – BRANCO

ANO - 2002

COMBUSTÍVEL – DIESEL

OBS: MAQUINÁRIO SUCATEADO, SEM MOTOR, SEM CAIXA DE MARCHA, SEM RODAS TRAZEIRA.

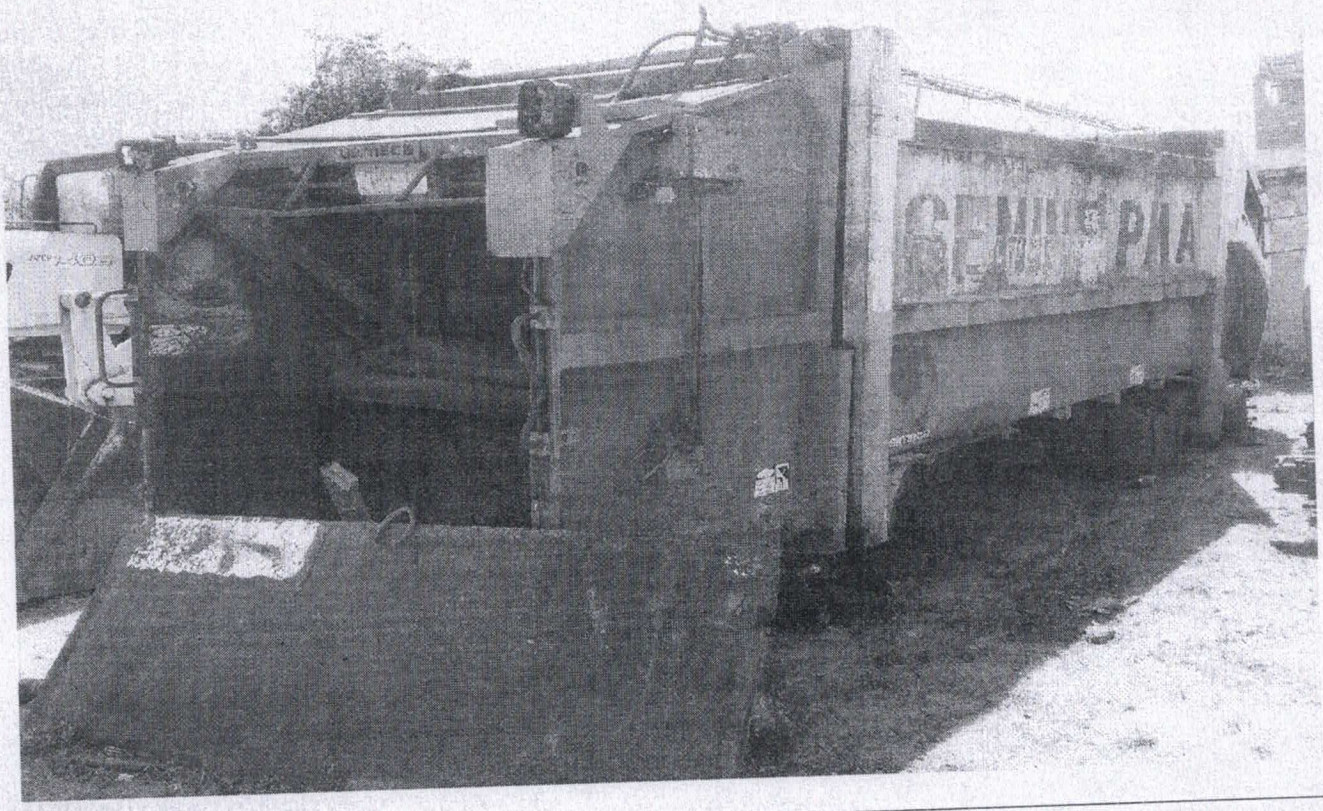

usimeca

BEM LOCALIZADO NO PÁTIO DA SECRETARIA MUNICIPAL DE INFRAESTRUTURA E SERVIÇOS URBANOS

LOTE 47

VEÍCULO – CAÇAMBA

CHASSI – AR04411G1

MODELO – WOKER 13-180

COR – BRANCO

ANO - 2010

COMBUSTÍVEL – DIESEL

OBS: MAQUINÁRIO SUCATEADO, COM MOTOR, CAIXA DE MARCHA, E TRÊS PNEUS.

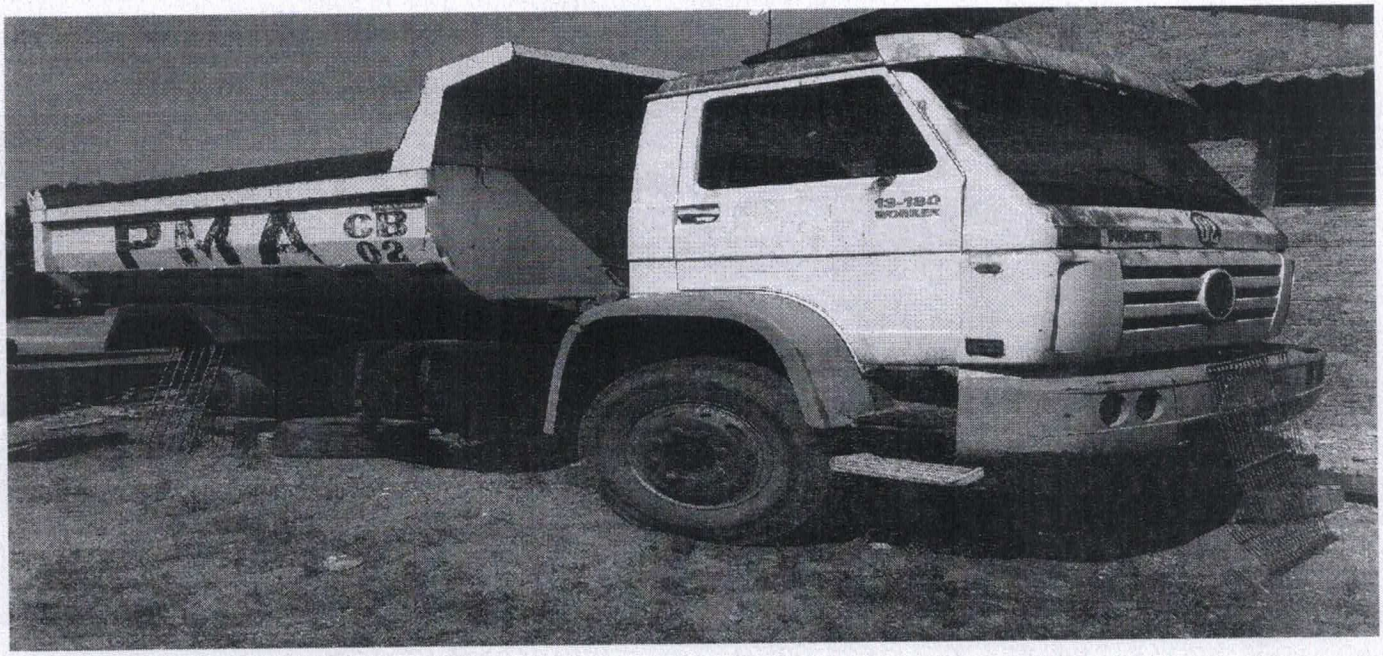

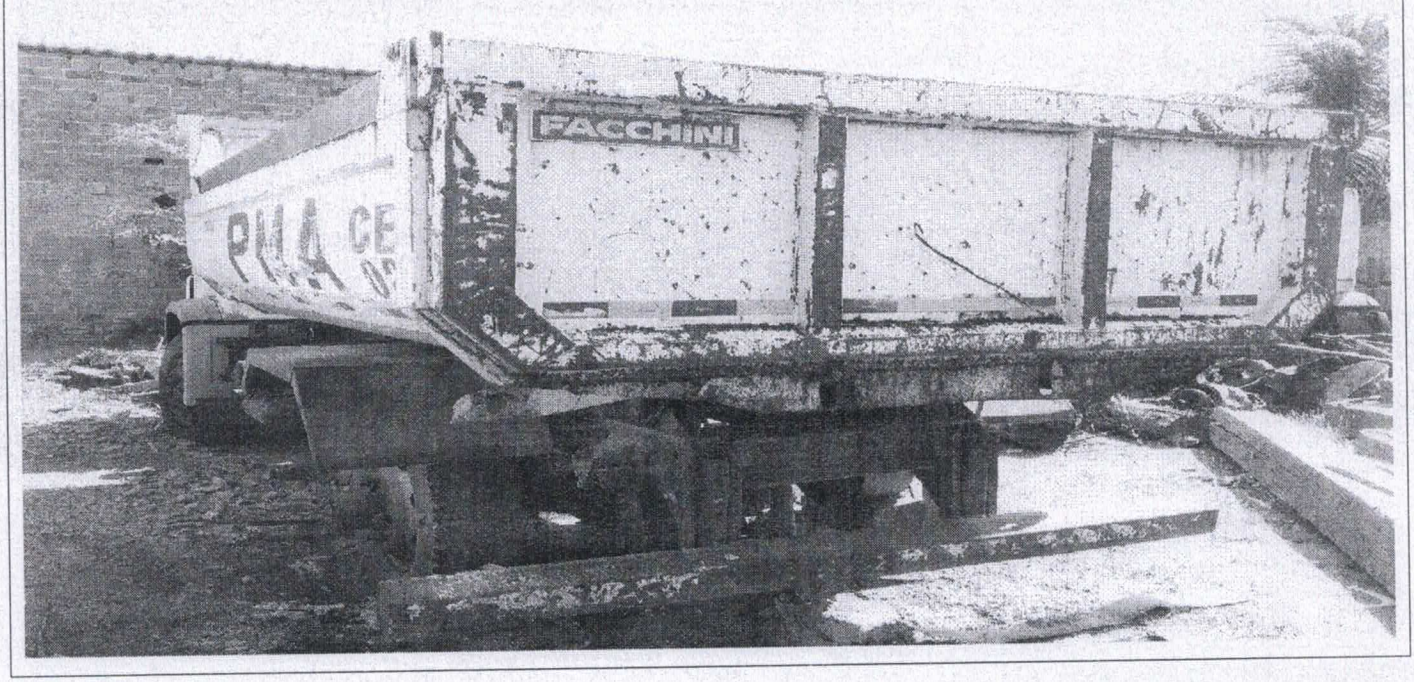

WORKER
02
13-180

BEM LOCALIZADO NO PÁTIO DA SECRETARIA MUNICIPAL DE INFRAESTRUTURA E SERVIÇOS URBANOS

LOTE 48

VEÍCULO – CAÇAMBA VOLKSWAGEM

CHASSI – BR 349538

MODELO – COSTELLATION BASCULANTE 13-180

COR – BRANCO

ANO - 2007

COMBUSTÍVEL – DIESEL

OBS: MAQUINÁRIO SUCATEADO, COM MOTOR MWM, SEM CAIXA DE MARCHA, SEM RODAS.

Constellation

Constellation

BEM LOCALIZADO NO PÁTIO DA SECRETARIA MUNICIPAL DE INFRAESTRUTURA E SERVIÇOS URBANOS

LOTE 49

VEÍCULO – CAÇAMBA

PLACA- NSD 4771

CHASSI – 953317259AR024145

MODELO – WOKER 15-180

COR – BRANCO

ANO – 2010 SÉRIE - 10

COMBUSTÍVEL – DIESEL

OBS: MAQUINÁRIO SUCATEADO, COM MOTOR, SEM CAIXA DE MARCHA, SEM RODAS, SEM DIFERENCIAL.

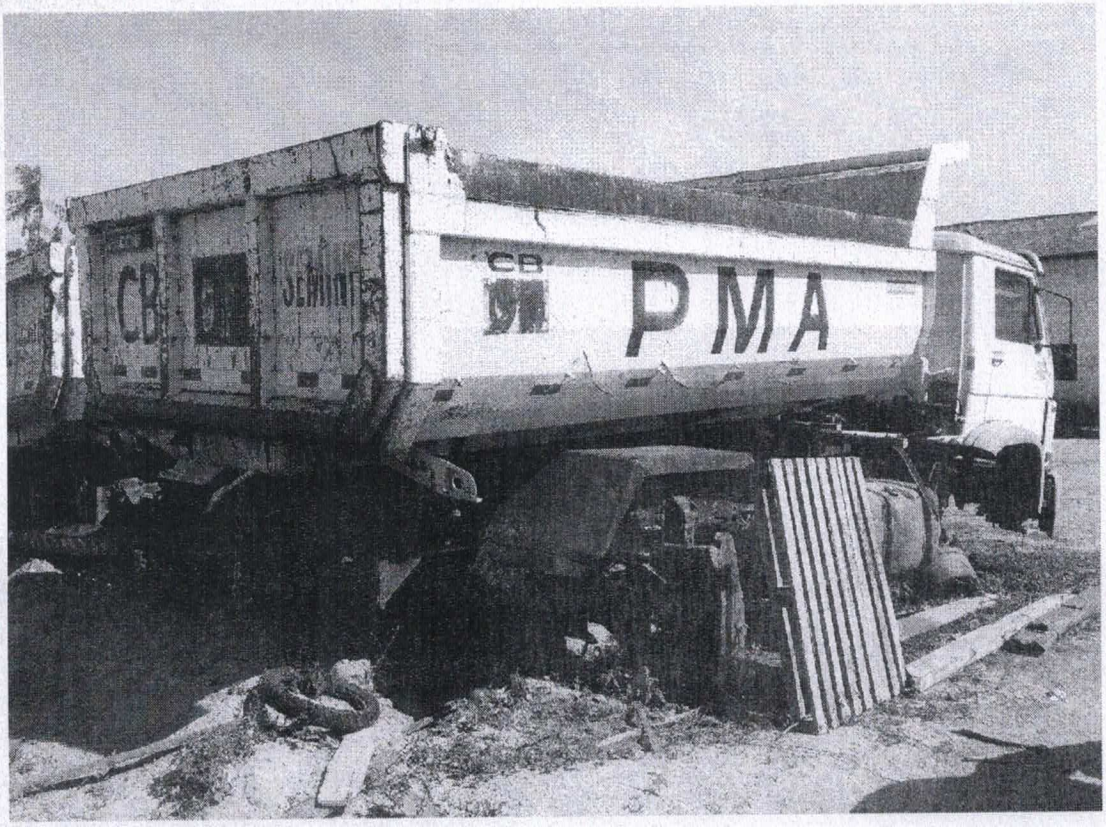
СВ
РМА

РМА

BEM LOCALIZADO NO PÁTIO DA SECRETARIA MUNICIPAL DE INFRAESTRUTURA E SERVIÇOS URBANOS

LOTE 50
VEÍCULO – CAÇAMBA VOLKSWAGEM
CHASSI – BR 349538
MODELO – COSTELLATION BASCULANTE 13-190
COR – BRANCO
ANO - 2010
COMBUSTÍVEL – DIESEL

OBS: MAQUINÁRIO SUCATEADO, COM MOTOR, CAIXA DE MARCHA, SEM PNEUS.

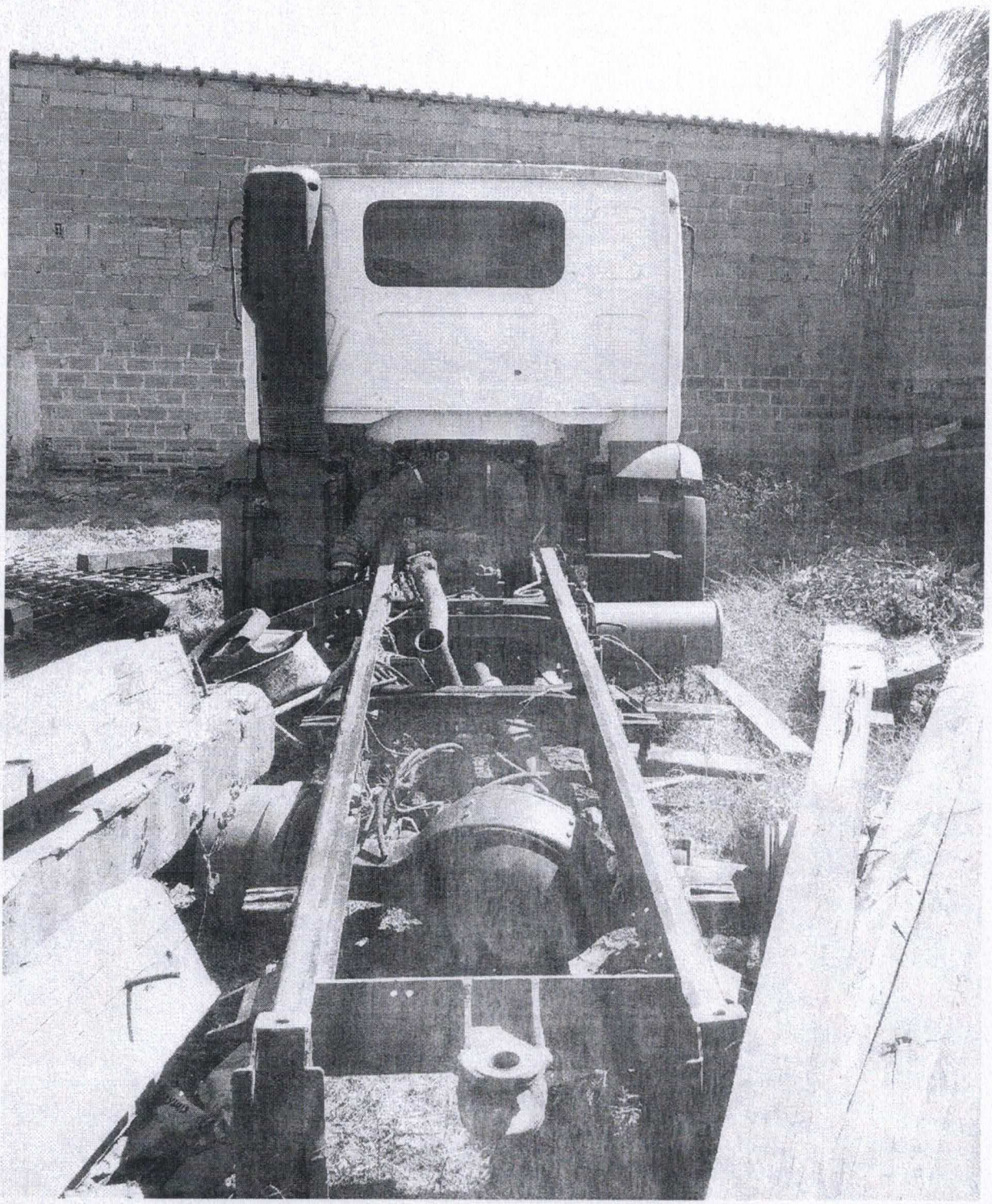

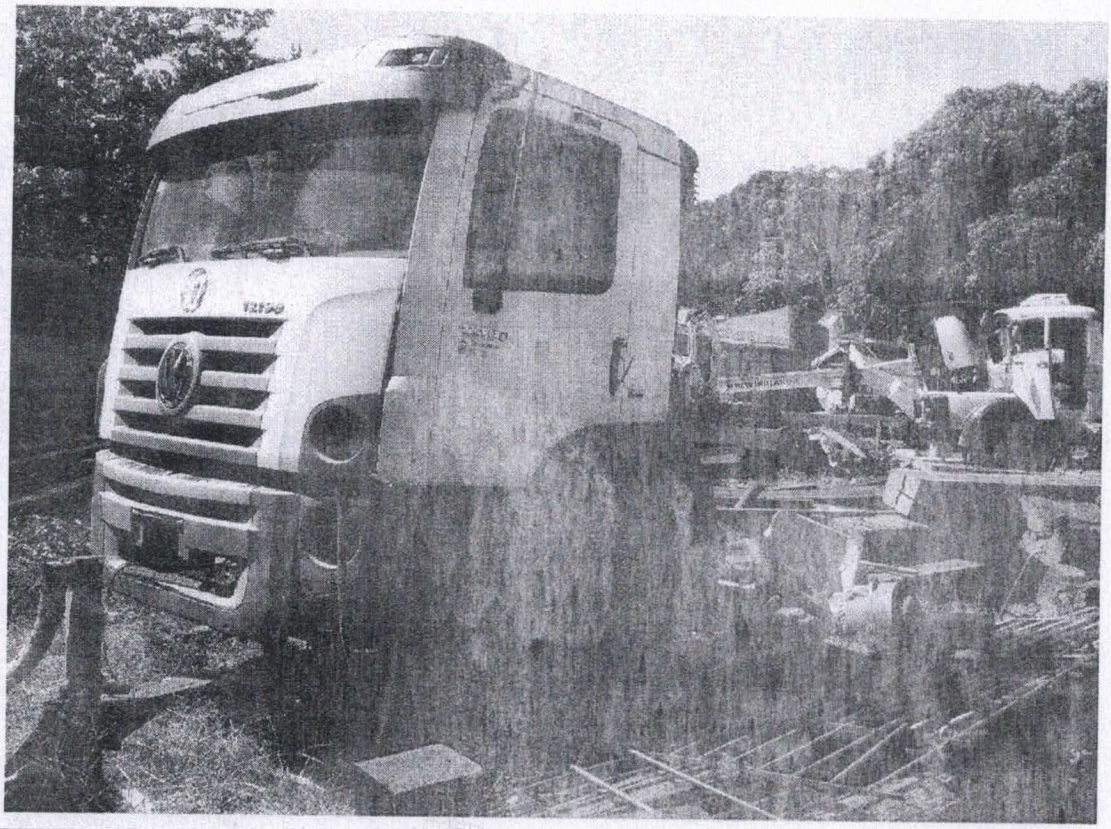

BEM LOCALIZADO NO PÁTIO DA SECRETARIA MUNICIPAL DE INFRAESTRUTURA E SERVIÇOS URBANOS
LOTE 51 VEÍCULO – CAÇAMBA MODELO – WORKER 15-180 COR – BRANCO ANO - 2010 COMBUSTÍVEL – DIESEL
OBS: MAQUINÁRIO SUCATEADO, COM MOTOR, CAIXA DE MARCHA, SEM RODAS.

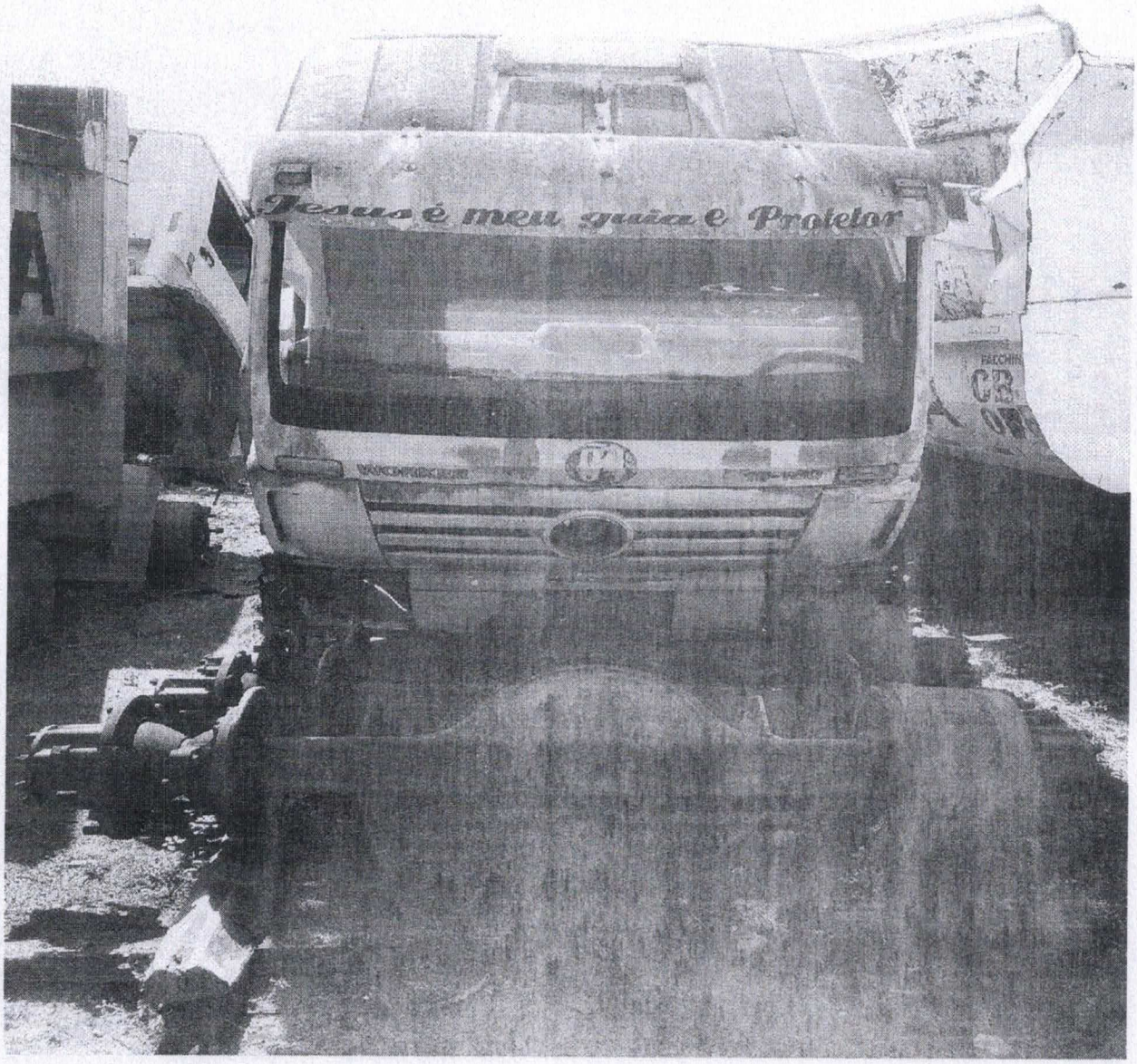

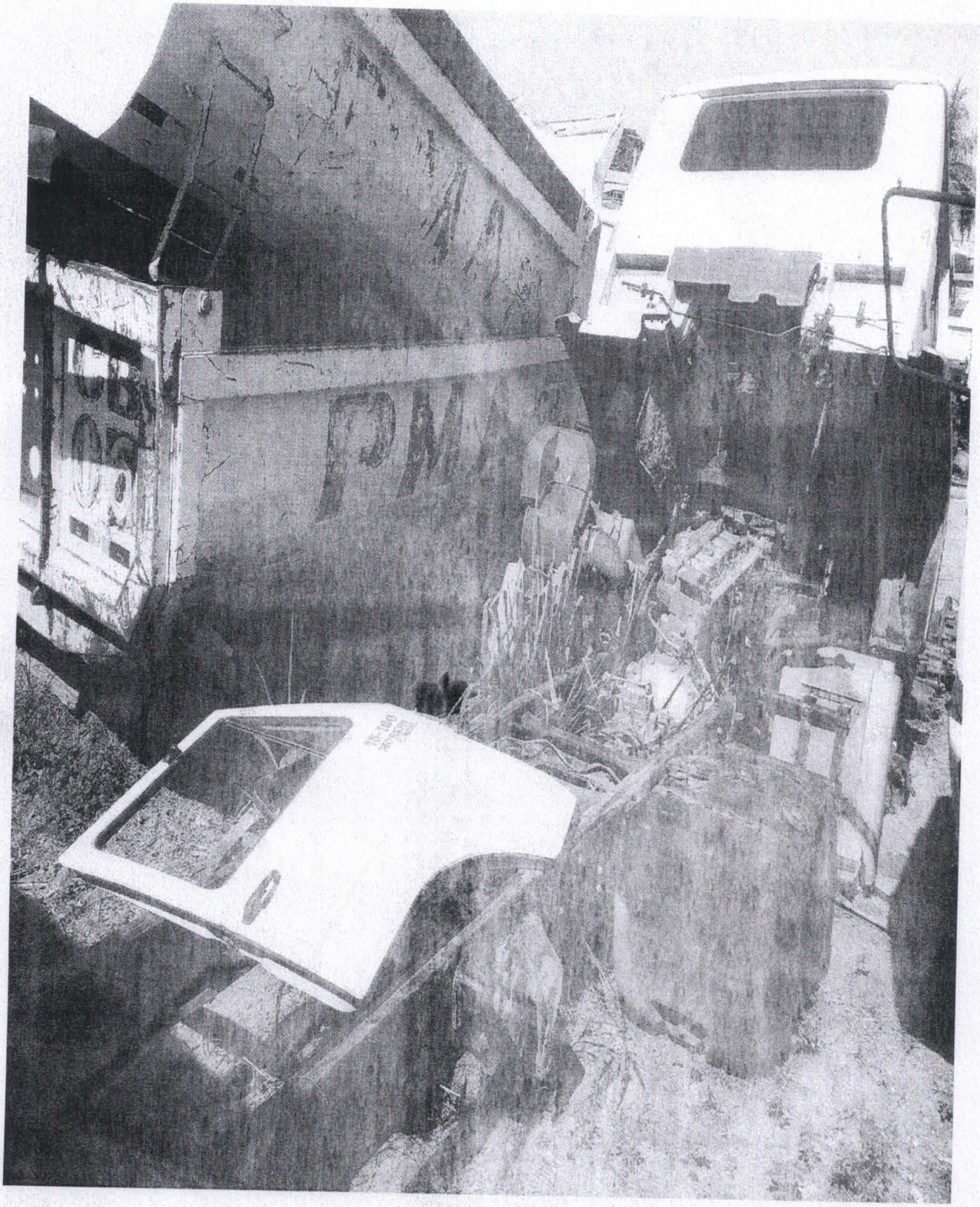

BEM LOCALIZADO NO PÁTIO DA SECRETARIA MUNICIPAL DE INFRAESTRUTURA E SERVIÇOS URBANOS

LOTE 52

MOTOCICLETA YAMAHA
MODELO YBR XTZ 125
PLACA – JVK 0439
CHASSI – 9C6KE038050030062
ANO - 2005
COR – AZUL
COMBUSTÍVEL – GASOLINA

OBS: VEÍCULO SUCATEADO

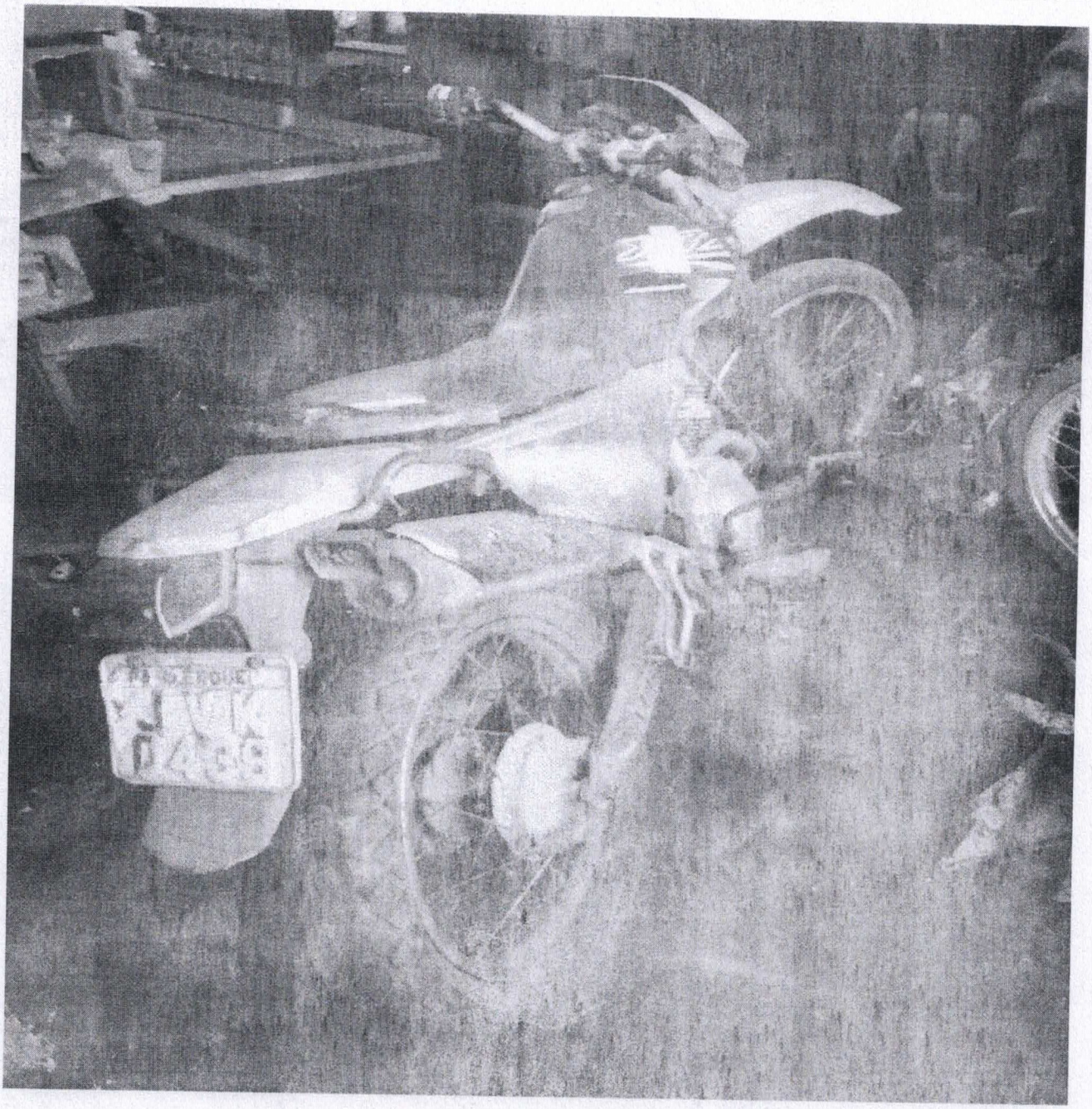

125

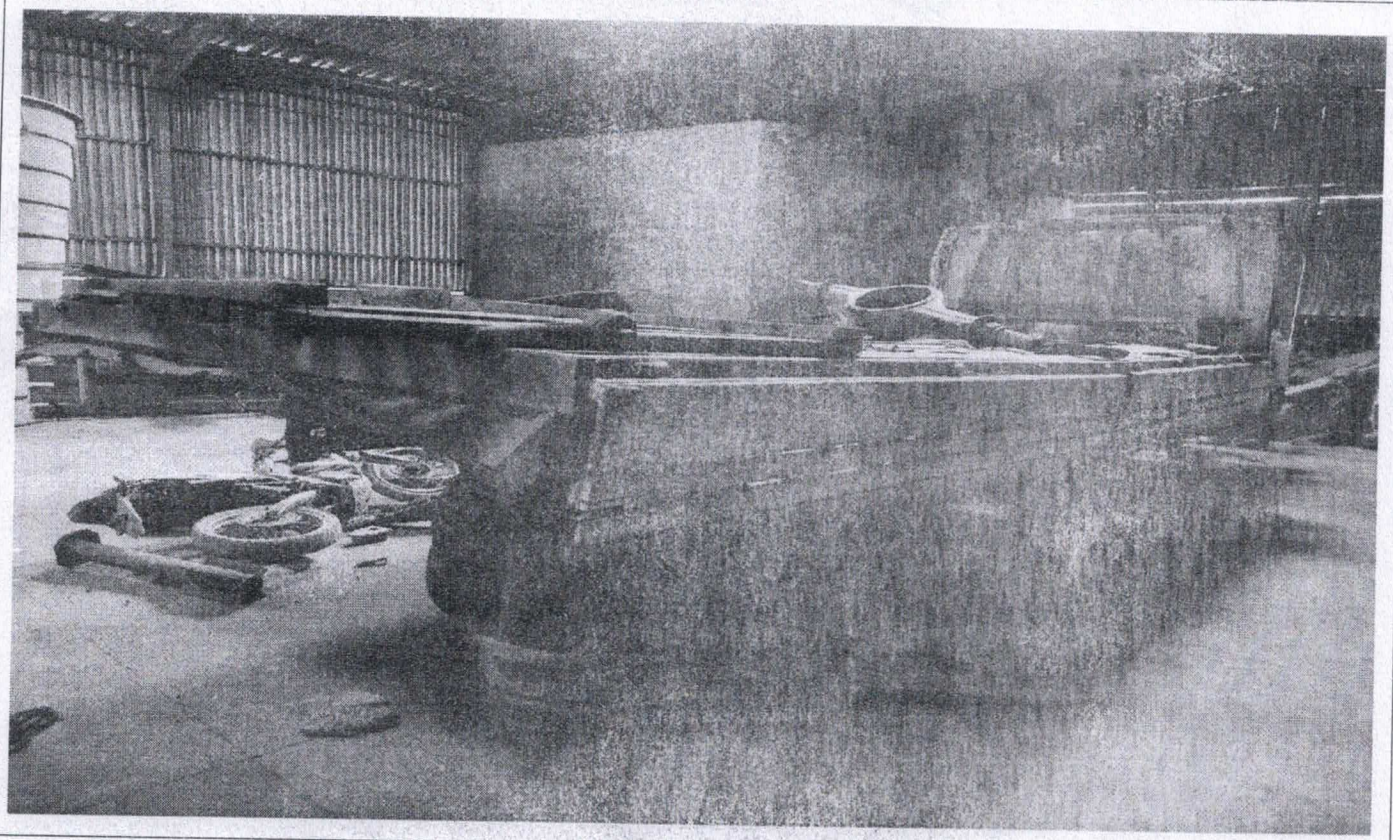

BEM LOCALIZADO NO PÁTIO DA SECRETARIA MUNICIPAL DE AGRICULTURA E ABASTECIMENTO

LOTE 27

VEÍCULO – SUCATA

MODELO –

COR – BRANCO

COMBUSTÍVEL –

OBS: VEÍCULO SUCATEADO

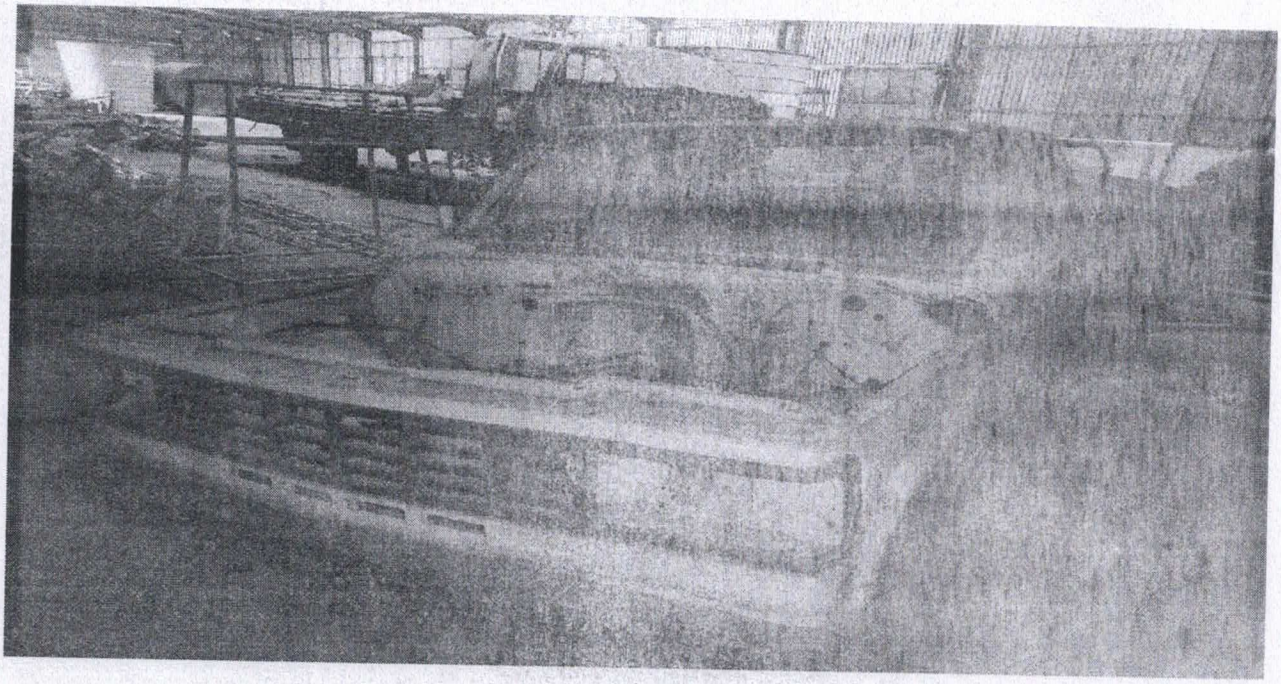

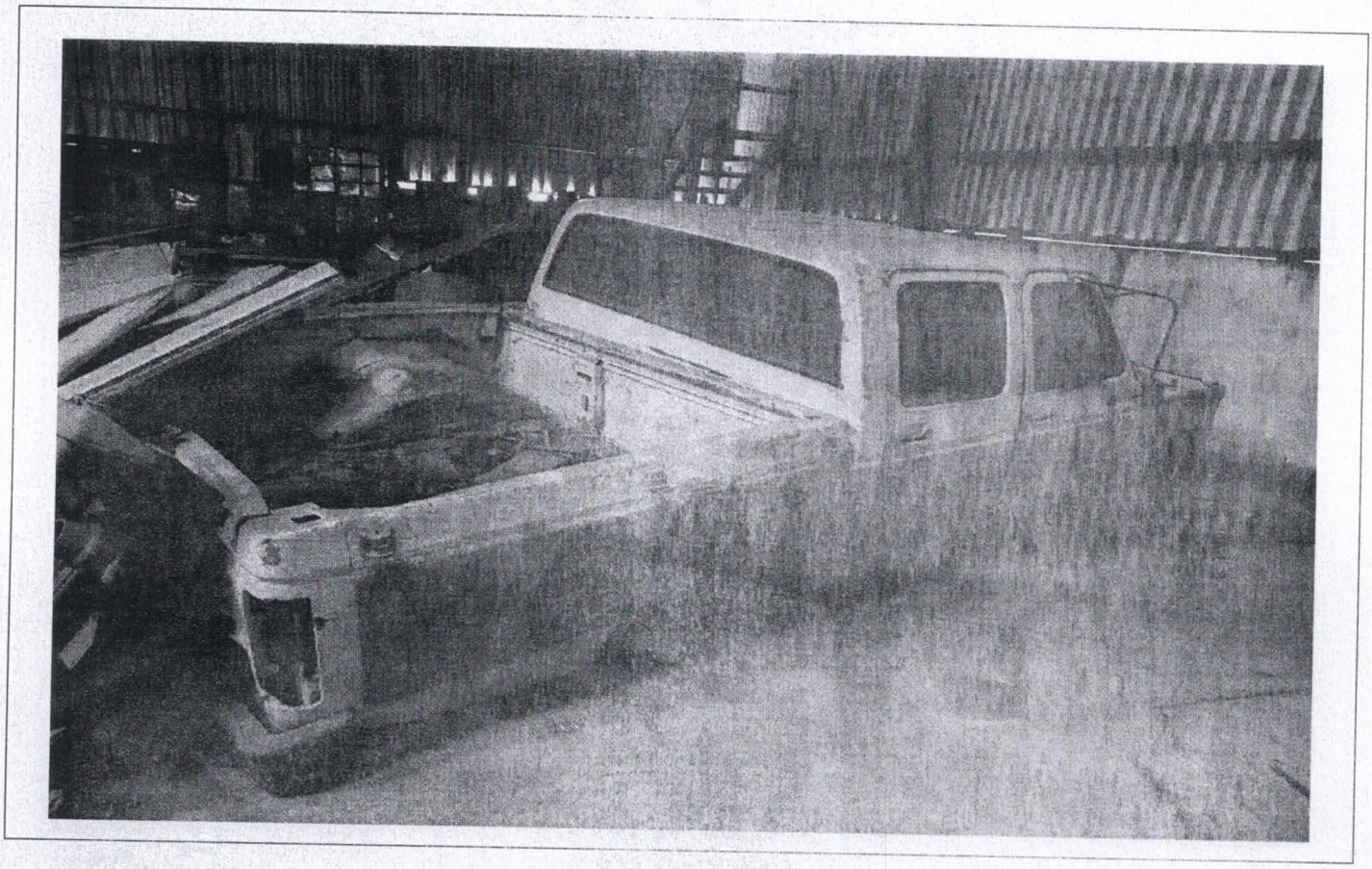

BEM LOCALIZADO NO PÁTIO DA SECRETARIA MUNICIPAL DE AGRICULTURA E ABASTECIMENTO

LOTE 28

DISTRIBUIDOR DE CALCÁRIO

ANO - 2010

MODELO – PDM MF

COR – VERMELHO

OBS: O EMPLEMENTO AGRICOLA ENCONTRA-SE EM ESTADO DE RECUPERAÇÃO

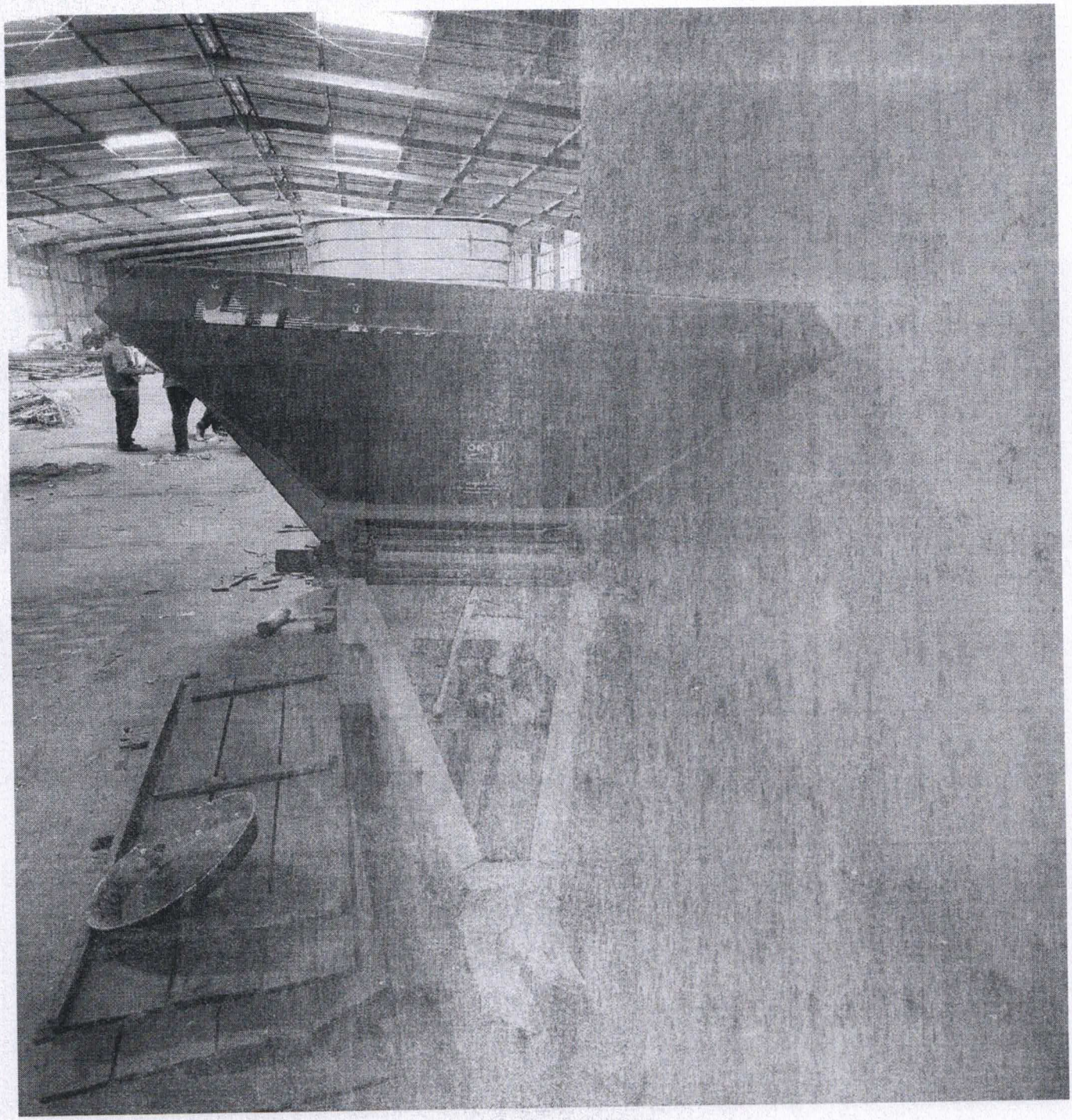

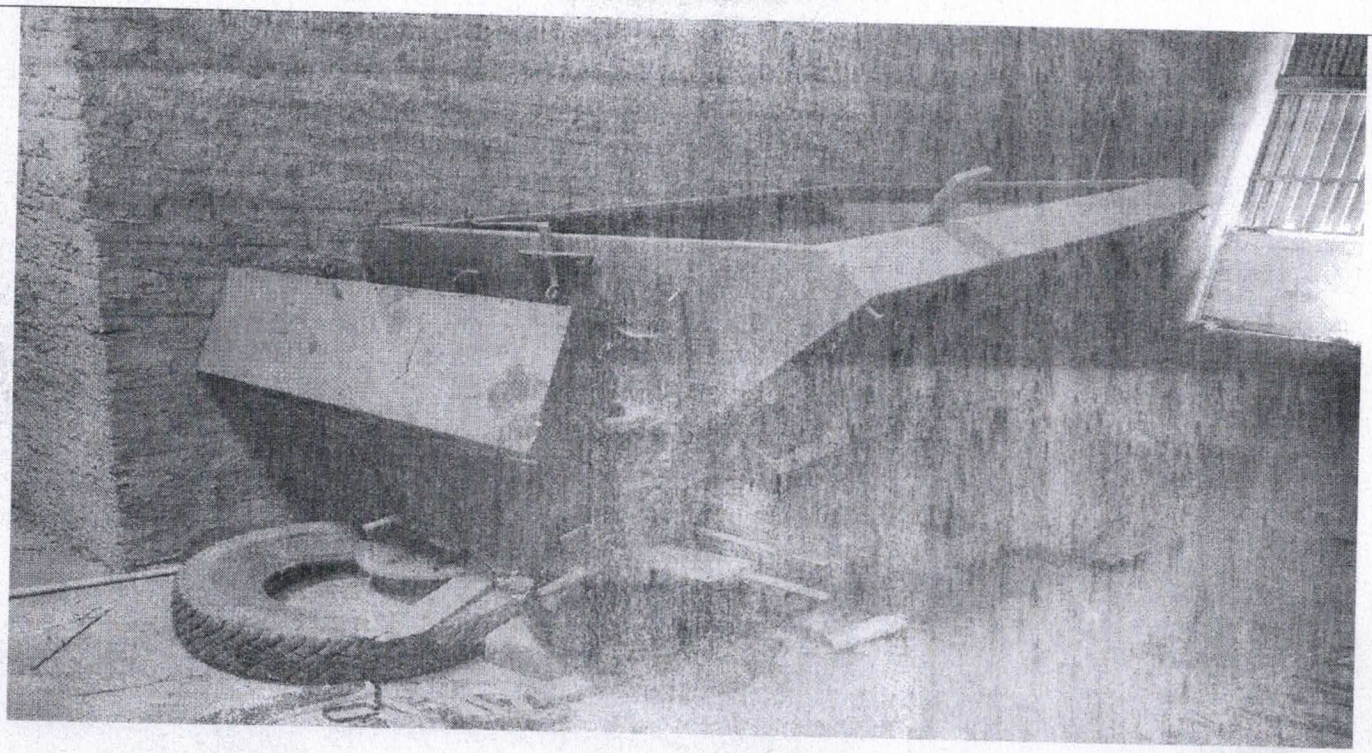

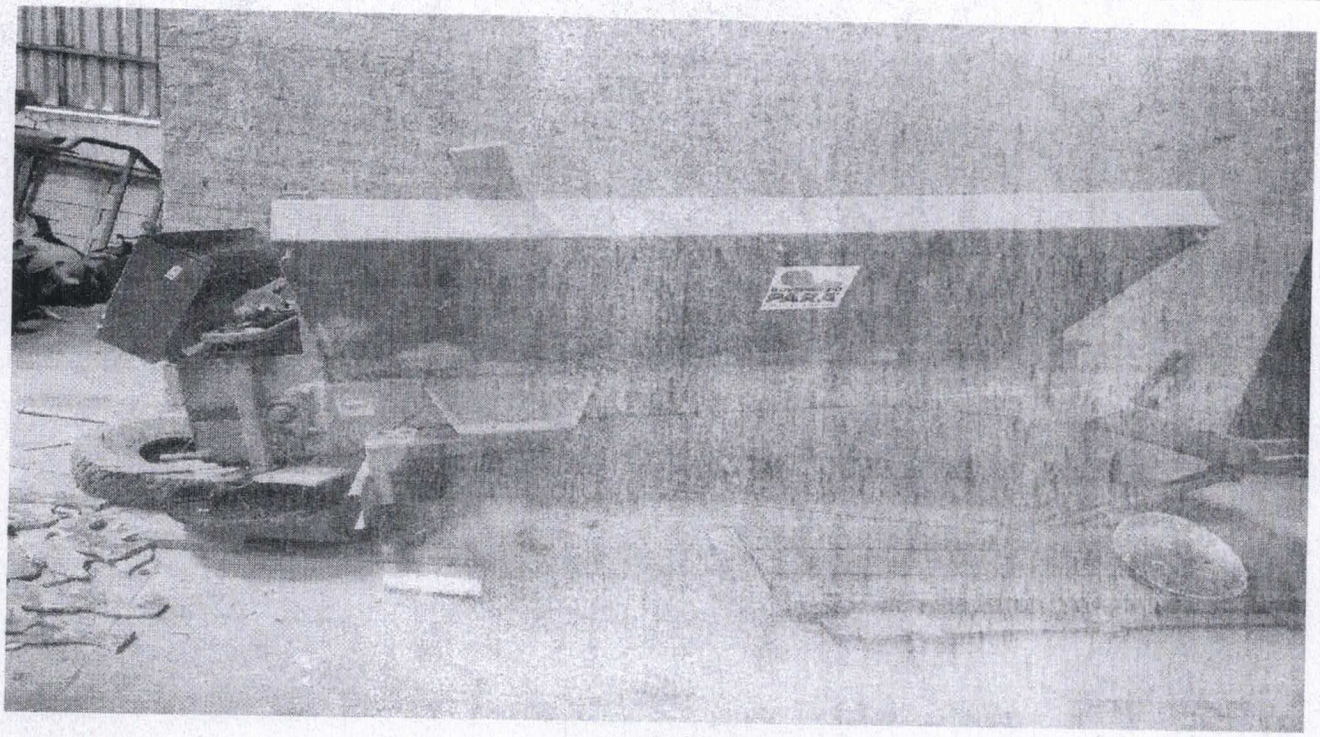

BEM LOCALIZADO NO PÁTIO DA SECRETARIA MUNICIPAL DE AGRICULTURA E ABASTECIMENTO

LOTE 29

MOTOCICLETA KASINSKI

COR – AMARELO

COMBUSTÍVEL - GASOLINA

OBS: O VEÍCULO ENCONTRA-SE SUCATEADO

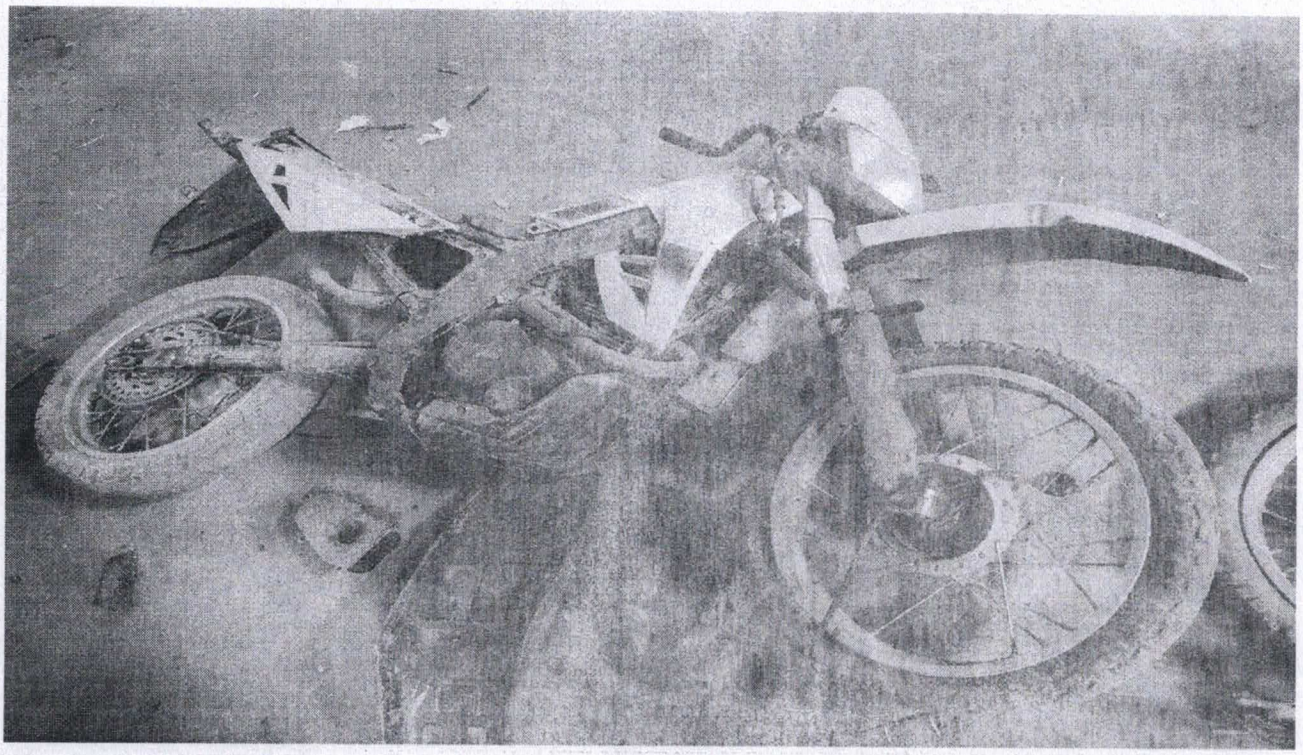

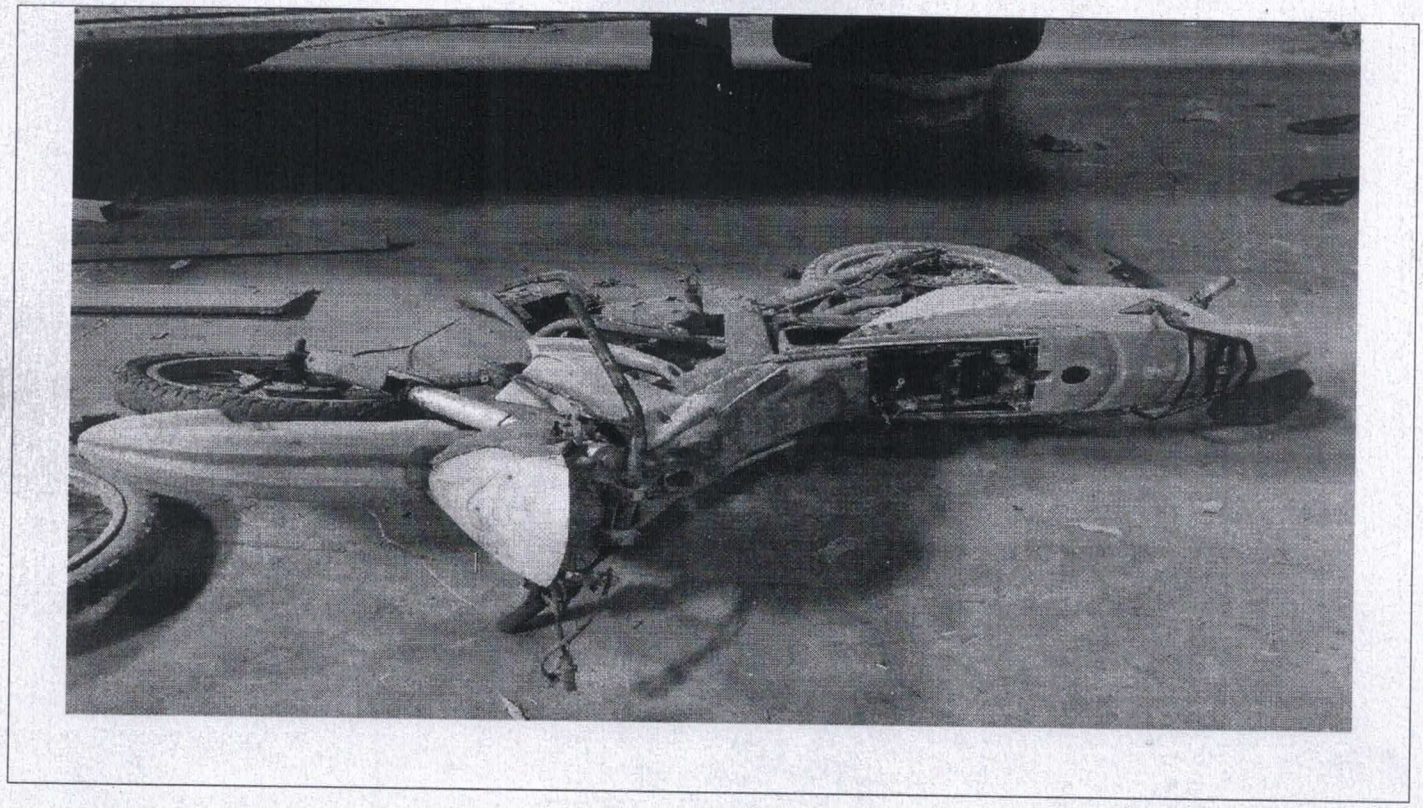

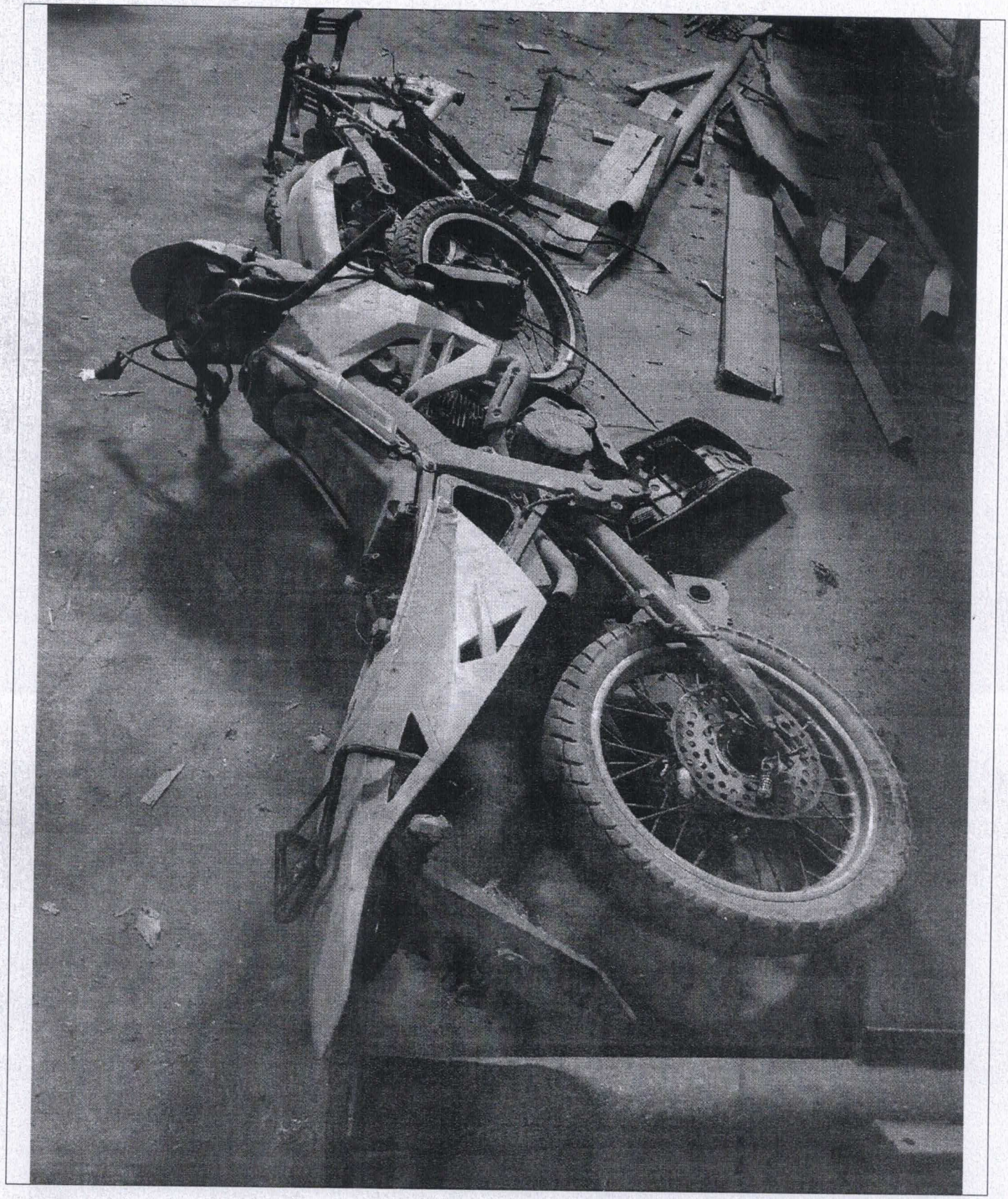

LOTE 30
MOTOCICLETA YAMAHA - SUCATA
MODELO YBR 125
COR – AZUL
COMBUSTÍVEL - GASOLINA

OBS: O VEÍCULO ENCONTRA-SE TOTALMENTE SUCATEADO

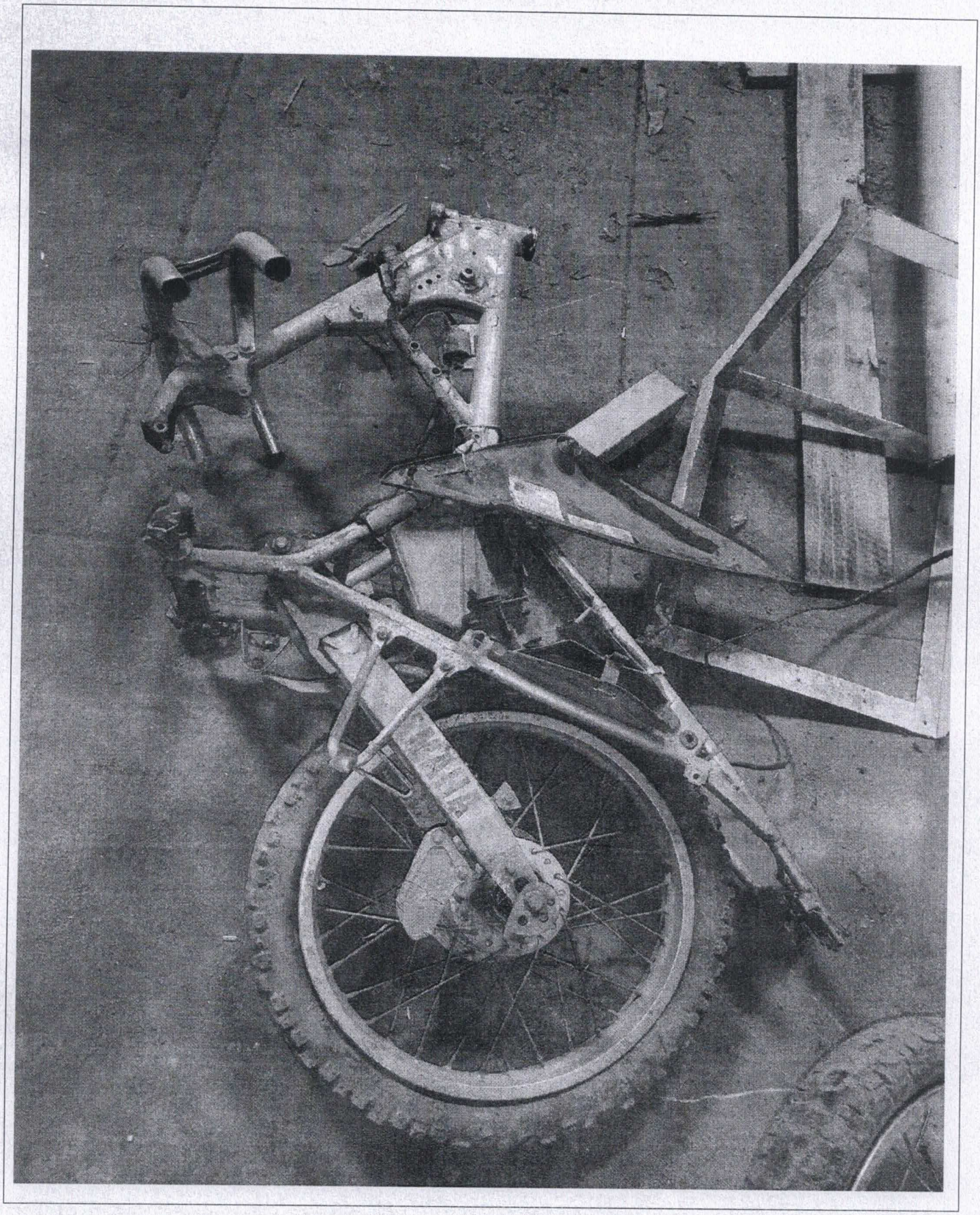

LOTE 31
MOTOCICLETA YAMAHA - SUCATA
MODELO YBR 125
COR – AZUL
COMBUSTÍVEL – GASOLINA
OBS: O VEÍCULO ENCONTRA-SE TOTALMENTE SUCATEADO

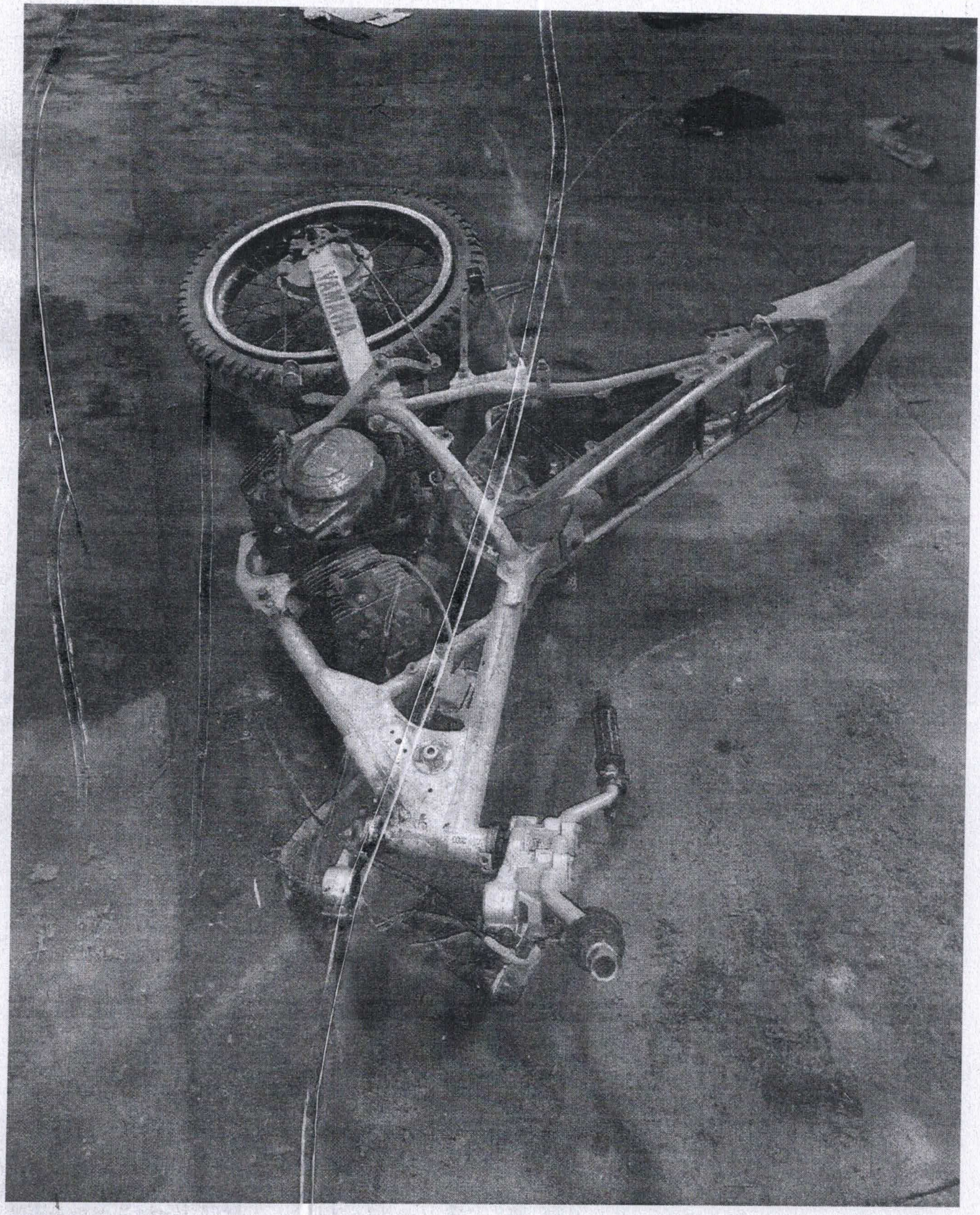
YAMAHA

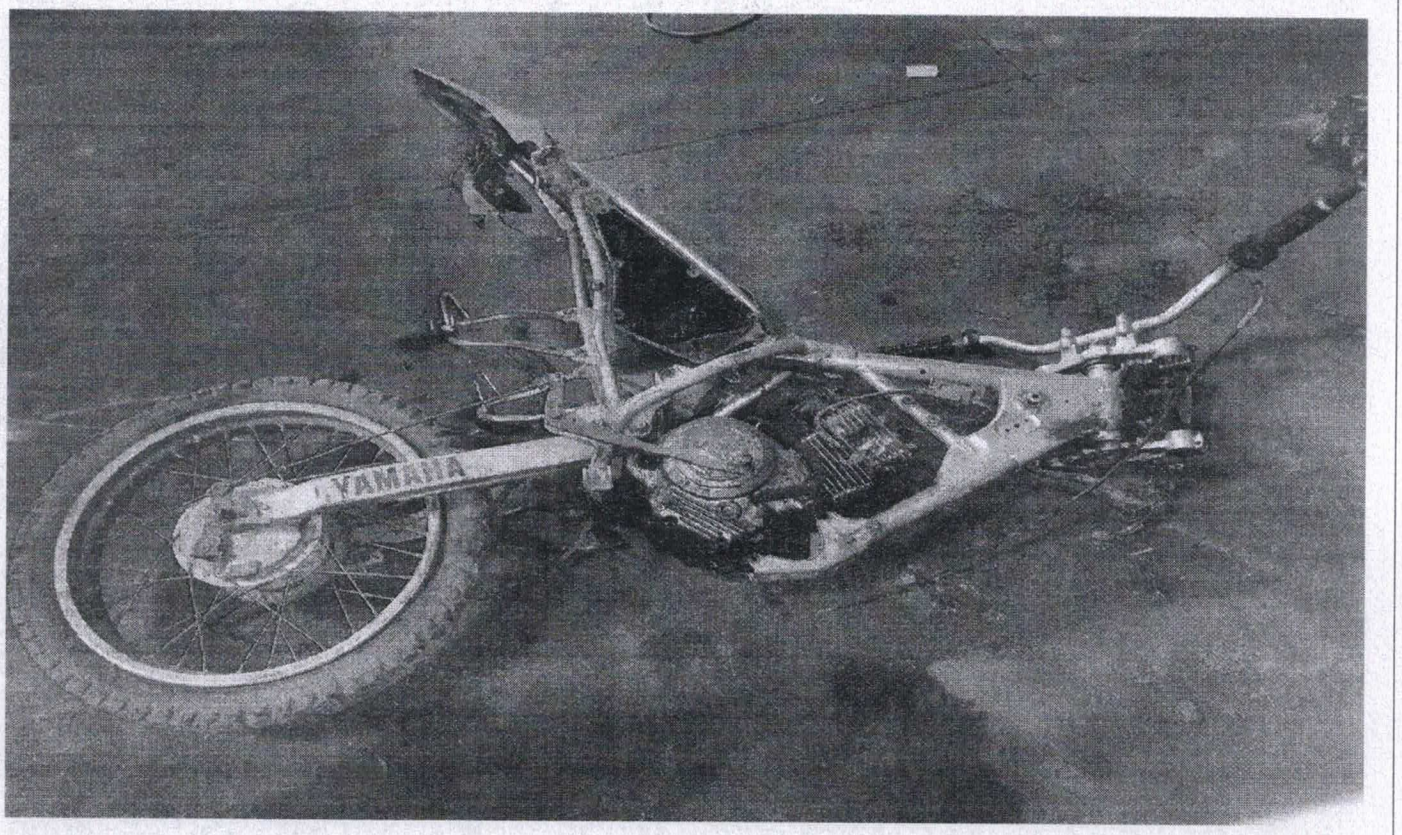
YAMAHA

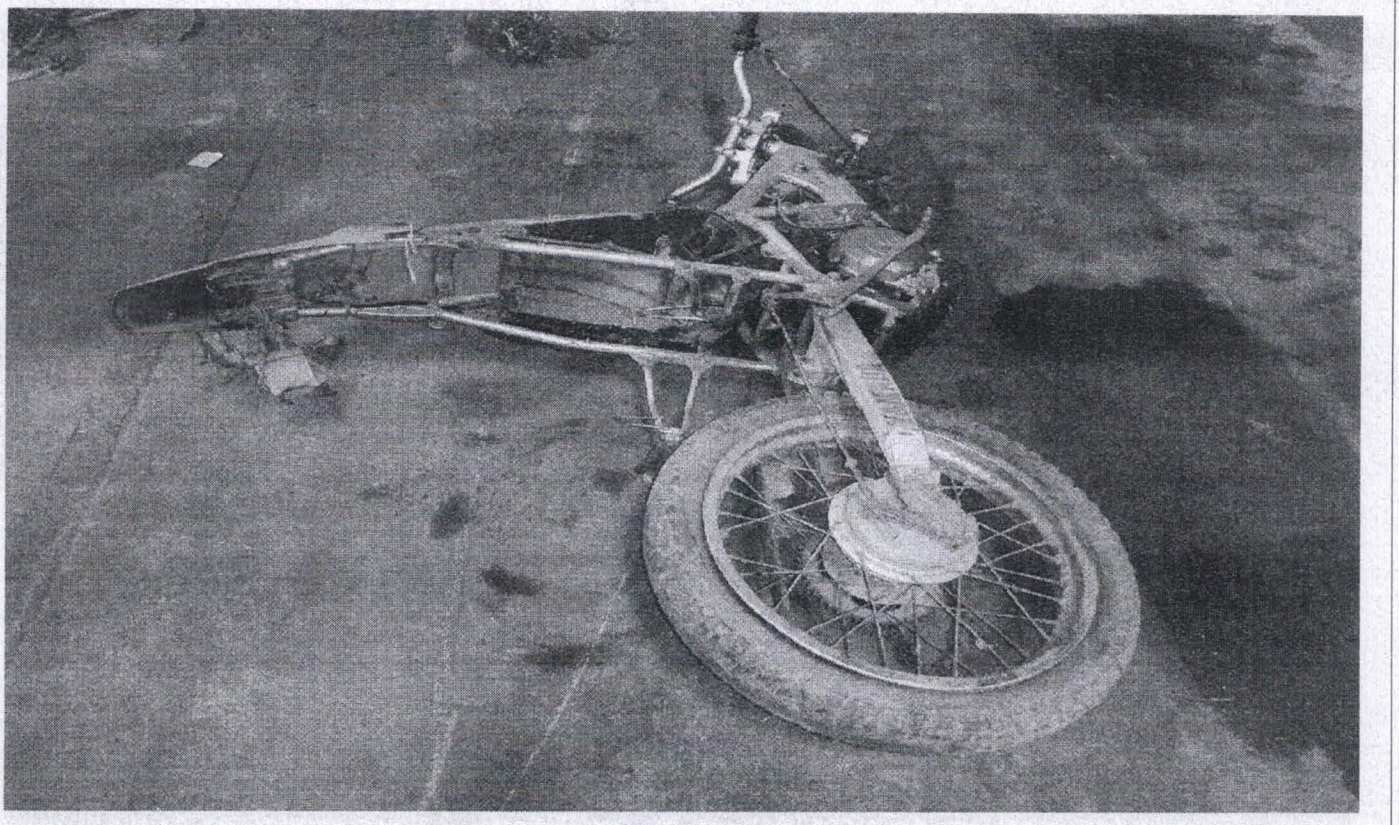

BEM LOCALIZADO NO PRÉDIO DA SECRETARIA DE ASSISTENCIA SOCIAL

LOTE 32

VEÍCULO COMBI - VOLKSWAGEM

CHASSI – 8P008540

COR – BRANCO

COMBUSTÍVEL – GASOLINA

OBS: VEÍCULO EM ESTADO DE RECUPERAÇÃO - PARADO

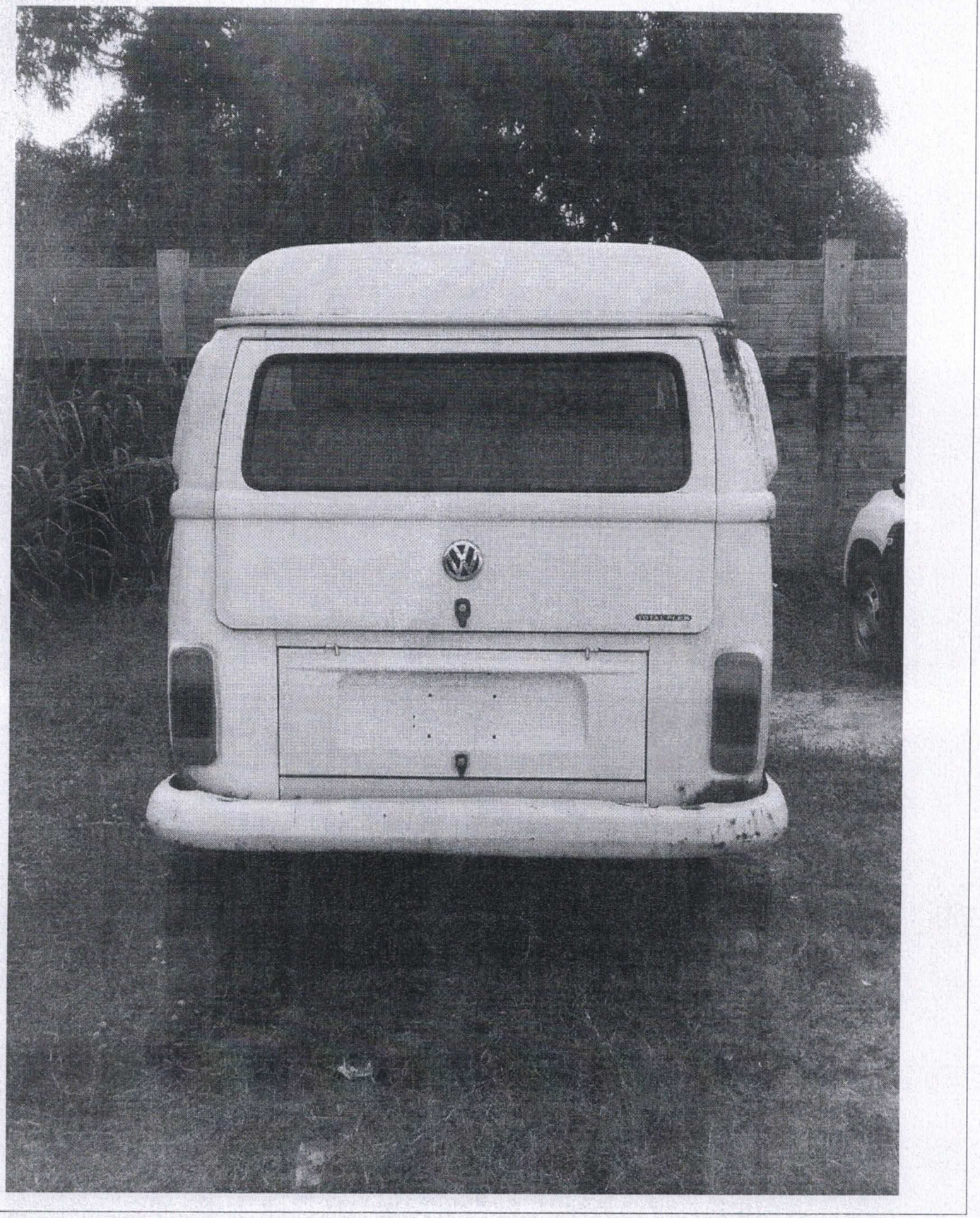

BEM LOCALIZADO NO PÁTIO DA SECRETARIA DE EDUCAÇÃO

LOTE 33
VEÍCULO – ÔNIBUS
ANO – 2011
CHASSI – 9BWR882W394922017
MODELO – VOLKSWAGEM 15.190 VOLKBUS, CARROCERIA CAIO FOZ SUPER
COR – AMARELO
COMBUSTÍVEL - DIESEL

OBS.: VEÍCULO FALTANDO 04 BICOS INJETORES, UM MOTOR DE PARTIDA, 06 PNEUS, E 02 BATERIAS.

ESCOLAR

ESCOLAR

BEM LOCALIZADO NO PÁTIO DA SECRETARIA DE EDUCAÇÃO

LOTE 34

VEÍCULO – MICRO - ÔNIBUS
ANO – 2008
PLACA – JVW 1817
CHASSI – 93PB36D2M9C025965
MODELO – VOLARE V6
COR – AMARELO
COMBUSTÍVEL - DIESEL

OBS.: VEÍCULO FALTANDO UMA BATERIA, AUTOMÁTICO DO MOTOR DE PARTIDA E 02 PNEUS.

ESCOLAR
ESCOLAR

ESCOLAR

BEM LOCALIZADO NO PÁTIO DA SECRETARIA DE EDUCAÇÃO

LOTE 35
VEÍCULO – MICRO-ÔNIBUS
PLACA – JTY 1466
ANO – 2002
CHASSI – 9BWFD52R92R210110
MODELO – VOLKSWAGEM 8.150 VOLKBUS
COR – AMARELO
COMBUSTÍVEL - DIESEL

OBS.: VEÍCULO FALTANDO 04 BICOS INJETORES, UMA BOMBA DE TRASFERENCIA, 01 MOTOR DE PARTIDA, 01 ALTERNADOR, 01 CAIXA COMPLETA DO DIFERENCIAL, 01 BOMBA DE EMBREAGEM, 02 PNEUS E 01 BATERIA.

BEM LOCALIZADO NO PÁTIO DA SECRETARIA DE EDUCAÇÃO
LOTE 36 VEÍCULO – FIAT VAN DUCATO MINIBUS ANO – 2011 CHASSI – 93N245L34C2082500 MODELO – MULTI JET ECONOMY COR – BRANCO COMBUSTÍVEL - DIESEL
OBS.: VEÍCULO FALTANDO 01 BATERIA.

BEM LOCALIZADO NO PÁTIO DA SECRETARIA DE EDUCAÇÃO
LOTE 37 VEÍCULO – ÔNIBUS ANO – 2011 CHASSI – 9532882W3CR220200 MODELO – VOLKSWAGEM 15.190 VOLKBUS, CARROCERIA CAIO FOZ SUPER COR – AMARELO COMBUSTÍVEL - DIESEL
OBS.: VEÍCULO FALTANDO 04 BICOS INJETORES, TURBINA, 01 MOTOR DE PARTIDA, 04 PNEUS, 02 CRUZETAS DO CARDAN, INSTALAÇÃO, 02 BATERIAS, 01 CUÍCA TRAZEIRA, 02 TERMINAIS DE DIREÇÃO E PARA-BRISA FRONTAL.

70
km/h
VELOCIDADE CONTROLADA
Disque denúncia: 0800-616161
ESCOLAR

BEM LOCALIZADO NO PÁTIO DA SECRETARIA DE EDUCAÇÃO

LOTE 38

VEÍCULO – ÔNIBUS
ANO – 2011
CHASSI – 9532882W3CR220200
MODELO – VOLKSWAGEM 15.190 VOLKBUS, CARROCERIA MARCOPOLO SÊNIOR - MIDI
COR – AMARELO
COMBUSTÍVEL - DIESEL

OBS.: VEÍCULO FALTANDO APENAS 06 PNEUS E INSTALAÇÃO.

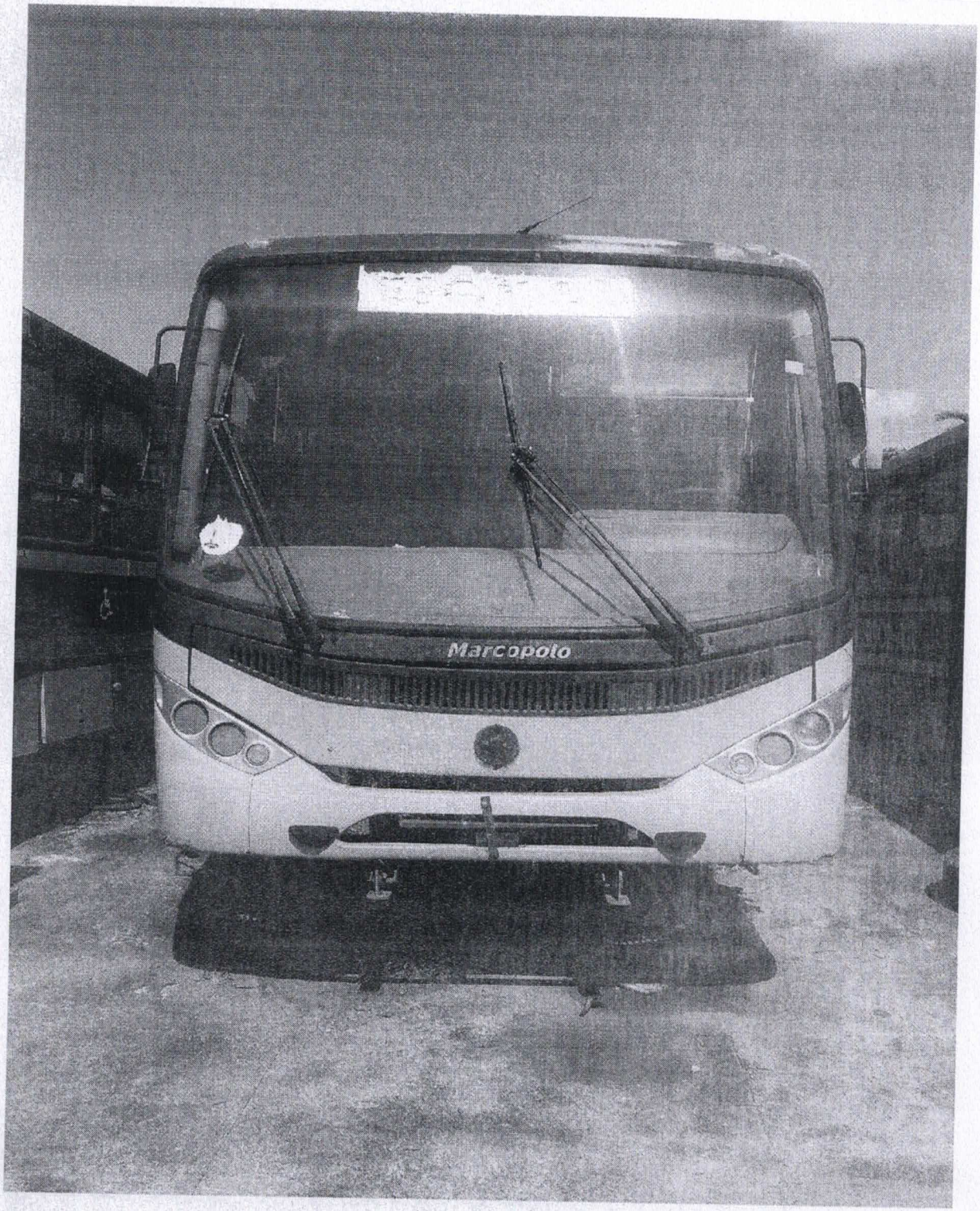
Marcopolo

BEM LOCALIZADO NO PÁTIO DA SECRETARIA MUNICIPAL DE INFRAESTRUTURA E SERVIÇOS URBANOS
LOTE 39 VEÍCULO – PÁ CARREGADEIRA CHASSI – J2Y05275 ANO 2010 MODELO - CATERPILLAR COR – AMARELO COMBUSTÍVEL – DIESEL
OBS: MAQUINÁRIO SUCATEADO, SEM MOTOR, CONTENDO APENAS UM PNEU.

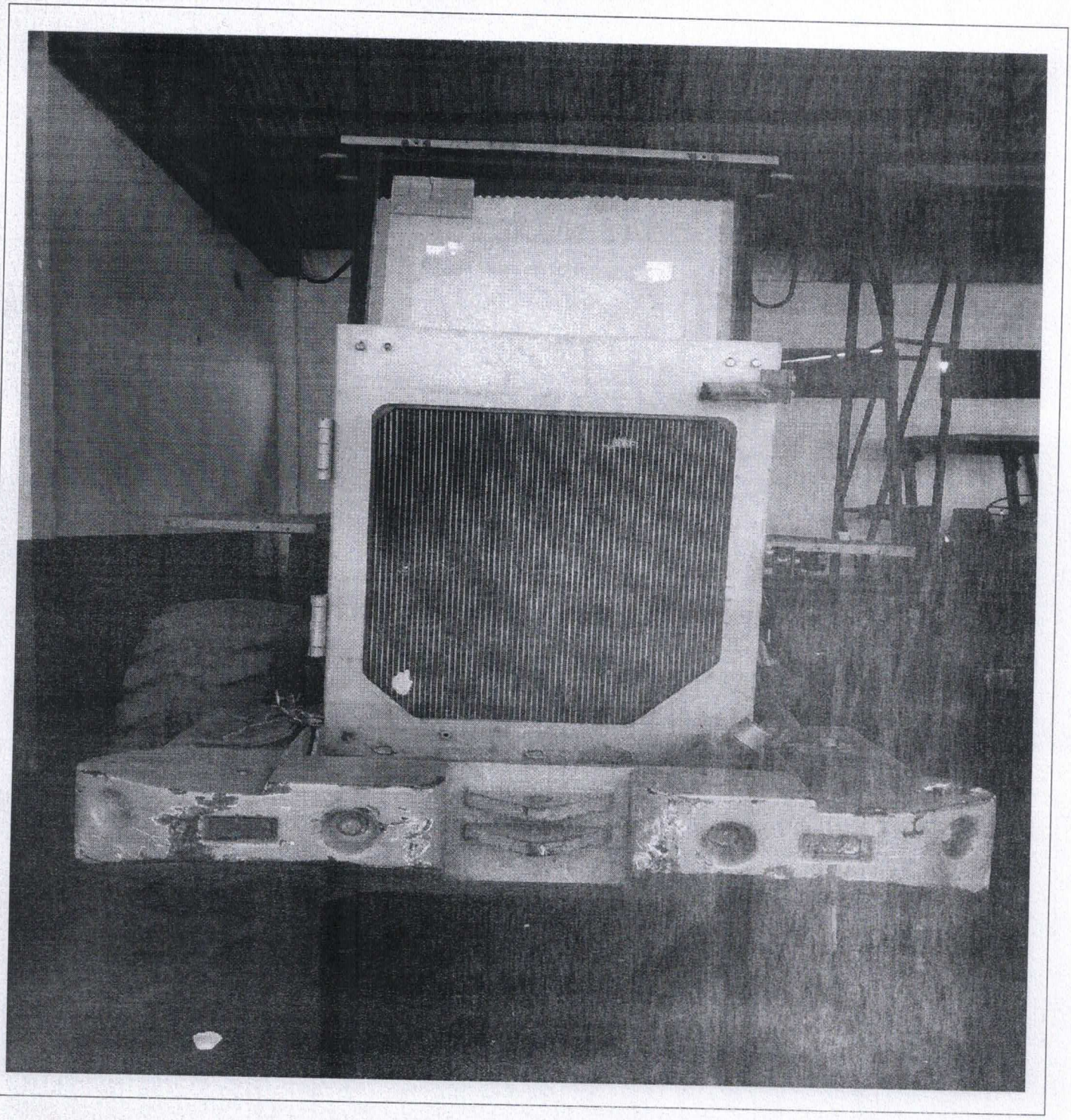

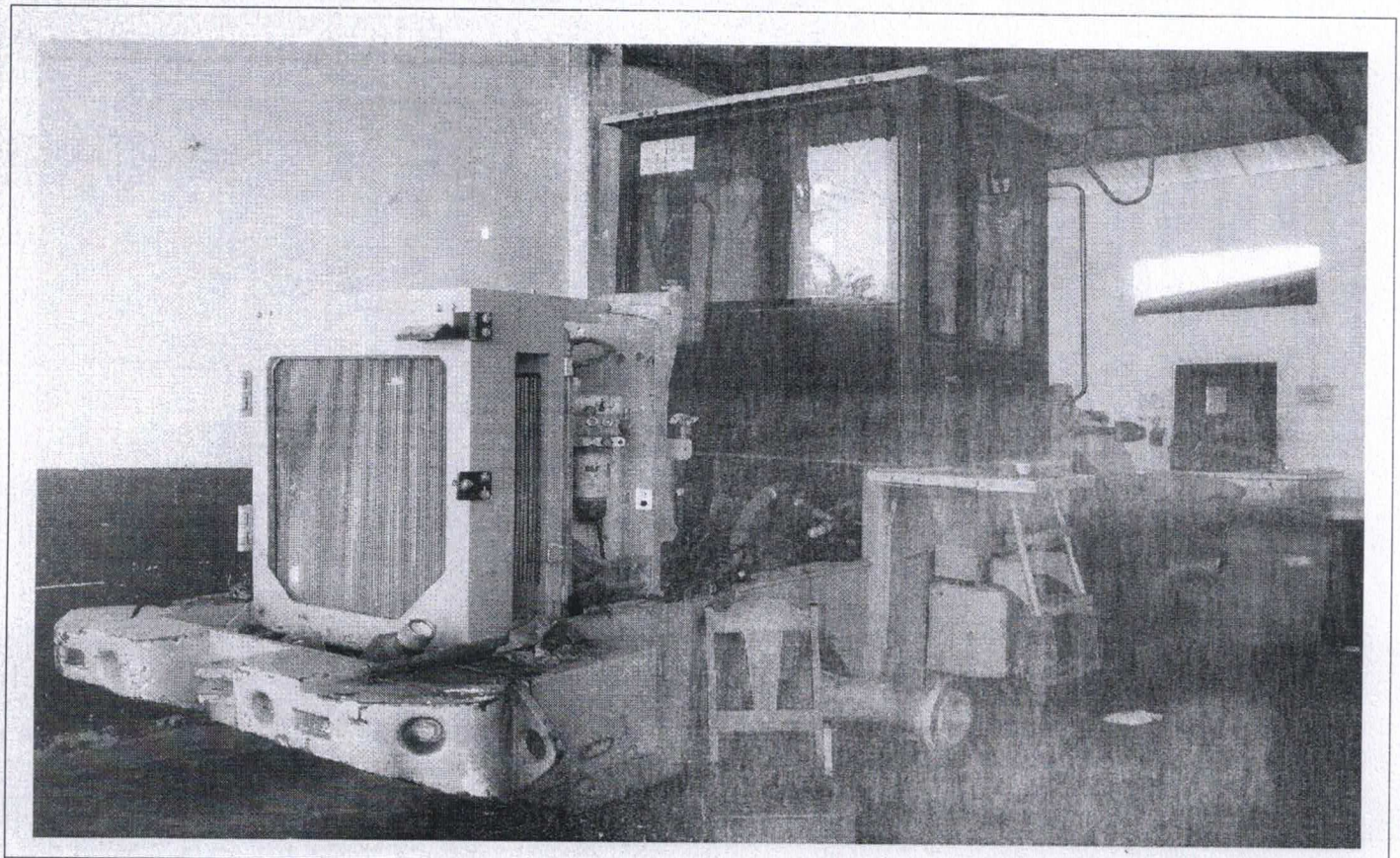

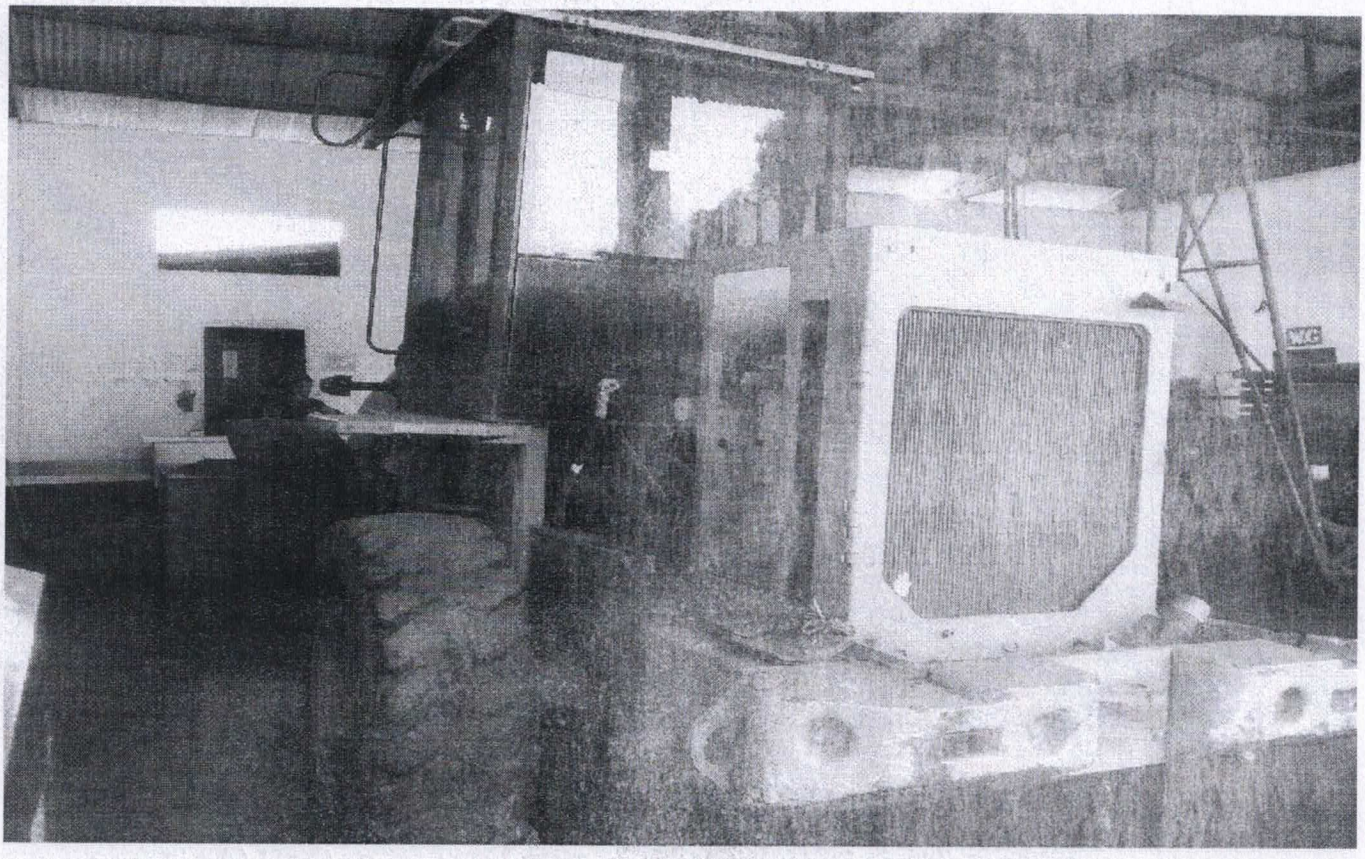
W.C.